EL SIGLO

EDICION DE 12 PAGINAS

Año XLVIII.—Núm. 13,899 | Montevideo, Martes 27 de Diciembre de 1910 | Redacción y Administración, Rincón 154 al 158

EL SIGLO

ORGANO DE LAS CLASES PRODUCTORAS

Director: JUAN ANDRÉS RAMÍREZ

COLABORADORES

Doctor Carlos María de Pena
» Martín C. Martínez
» José Irureta Goyena
» Eduardo Acevedo

Los colaboradores no tienen solidaridad con las opiniones de la dirección, ni ésta con las que aquellos emitan.

DIARIO DE LA MAÑANA
FUNDADO EL AÑO 1863
Precio del ejemplar 4 centésimos

TARIFA DE SUSCRIPCION

	Capital é interior	Exterior
Por un mes	$ 1.00	1.50
» tres meses	» 3.00	4.50
» seis meses	» 5.50	8.50
» un año	» 10.00	16.00

EL SIGLO se envía directamente por correo á toda persona que lo solicite, debiendo acompañar el importe de la suscripción adelantado que le corresponda por el tiempo que se pida de acuerdo con la tarifa que precede.

Los pedidos para el interior de la República, serán atendidos por cualquier número de días á razón de 4 centésimos por ejemplar. El importe de las suscripciones pueden enviarse por las sucursales del Banco de la República, por giro postal, por las agencias de transportes ó en estampillas de correo.

Todo lo que se refiera á suscripción, cambio de domicilio ó inserción de avisos, deben dirigirse á la Administración.

Toda otra correspondencia debe ser dirigida á la Dirección.

Gerente: ANDRÉS CARRIL

AGENTES DE AVISOS EN EL EXTERIOR

En Francia, Inglaterra, Bélgica y Suiza: L. Mayence y Cía., calle de la Grange Batelière N.o 18.

En Buenos Aires para avisos y suscripciones: Isauro P. Arguello, calle Balcarce N.o 168.

INDICADOR

NUESTRO FOLLETIN

"LA MANO Y EL ANILLO" pag. . . 2

JUZGADOS DE PAZ

1.a sección—Plaza Independencia 73 (Norte), Enrique de León.
2.a » —Treinta y Tres 97, José Puig y Maciel.
3.a » —Ituzaingó 205 (altos), Eugenio Pérez Gorgoroso
4.a » —Liniers 188, Alfredo Costa Gutiérrez.
5.a » —Cuareim 234, Atilio C. Brignole.
6.a » —Yí 177, César Schiaffino.
7.a » —Cordón, Magallanes 122b, José M. Reyes Lereun.
8.a » —Aguada, Agraciada 397 (altos), Carlos S. Pratt.
9.a » —Villa Colón, Julio Raíz.
10.a » —Villa de la Unión, 18 de Julio 101a, Eduardo Artecona
11.a » —Maroñas, 18 de Julio 527a, Juan Villalengua.
12.a » —Reducto, San Fructuoso 51, Antonio R. de S. Bastos.
13.a » —Villa del Cerro, Grecia 140, Horacio D. Vigil.
14.a » —Paso del Molino, Olivos 51a, Pablo R. Lameiro.
15.a » —Tres Cruces, Lavalleja 88, Ventura Fernández.
16.a » —Barra de Santa Lucía, Sebastián Robaina.
17.a » —Miguelete, Paso de Mendoza, Ramón Zavalla.
18.a » —Pocitos, Joaquín Requena 130, Vicente Borro.
19.a » —Villa Muñoz, Arenal Grande 305, Rodolfo Brunel Solsona.
20.a » —Pantanoso, Continuación Agraciada 104, Carlos F. Muñoz.
21.a » —Sarandí, Aristides Delle Piane.

ASISTENCIA PUBLICA

1.a sección—Cerrito 194, de 2 á 3 p. m.
2.a » —18 de Julio 467, de 8 á 10 a. m.
3.a » —Miguelete 312, de 10 á 11 a. m.
4.a » —Santa Fé 54, de 10 á 11 a. m.
5.a » —Agraciada 931, de 7 á 8 a. m.
6.a » —18 de Julio 162 (Unión), de 8 á 9 a. m. y de 1 ½ á 3 p. m.
7.a » —Defensa 52, de 7 y 30 á 9 a. m.
8.a » —Villa del Cerro.

SERVICIO NOCTURNO DE URGENCIA

Mercedes 228

Horario: de 9 p. m. á 7 a. m.—Teléfonos: Compañía Telefónica de Montevideo N.o —Sociedad Cooperativa Telefónica Nacional N.o 95.

SERVICIO DE VACUNACION

(Gratuito)

Isla de Flores 234

HOSPITALES

Hospital de Caridad—25 de Mayo entre Maciel y Guaraní.
» Militar—8 de Octubre entre Cibils y Larrañaga.
» (Pereira Rossell) de Niños—Boulevard Artigas y Brandzen.
» Italiano—18 de Julio esquina Boulevard Artigas.
» Asilo Español—Avenida General Garibaldi.
» Británico—Juan Lindolfo Cuestas 77.

COMISARIAS

De Aduana—25 de Agosto 274.
1.a sección—25 de Mayo 85.
2.a » —Reconquista 182.
3.a » —Daymán 112.
4.a » —Cuareim 236.
5.a » —Colonia 300.
6.a » —Constituyente 105a.
7.a » —Salsipuedes 212.
8.a » —Justicia 123.
10.a » —Pereira 98 (Pocitos).
11.a » —Agraciada 438.
12.a » —Reducto 172.
13.a » —Avenida General Flores 261.
14.a » —Sierra 86.
15.a » —18 de Julio 127.
16.a » —P. Ituzaingó 121.
17.a » —Camino Mendoza.
18.a » —Agraciada 716.
19.a » —Aurora 81 (Pantanoso).
20.a » —Millán 692.
21.a » —Colón.
22.a » —Camino á Melilla.
23.a » —Camino del Medio Rincón del Cerro.
24.a » —República Argentina 97 (Cerro).

Museo Nacional—Días de visita jueves y domingos de 12 m. á 4 p. m.—Buenos Aires y Bartolomé Mitre.

Museo y Biblioteca Pedagógica—Plaza Libertad 22—Días hábiles de 1 á 5 p. m.

Biblioteca Nacional—Florida 93.

Oficina de Verificación General de Pesas y Medidas—Piedras 79.

Intituto Meteorológico Nacional—Cerrito 2, (3.er piso).

Cuerpo de Bomberos—Avenida de La Paz 268—Teléfono Cooperativa.

Casa de Desinfección—Carmen 59—Teléfono La Uruguaya (Cordón) 523.

Luz eléctrica—Depósito Daymán 105—Teléfono La Uruguaya (Central) 1010 y La Cooperativa.

Instalaciones, Daymán 101—Teléfono La Uruguaya (Central) 125.

Usina Arroyo Seco—Teléfono La Uruguaya, Paso 118 y la Cooperativa.

La Uruguaya, Paso 118 y la Cooperativa.

Usina Yerbal.

Compañía del Gas—Administración 25 de Mayo y Juncal.

Aparatos, 25 de Mayo 435.

Compañía de Aguas Corrientes—Administración, Zabala 145 Teléfono La Uruguaya 384 central y La Cooperativa.

Talleres, Colonia y Yaro—Teléfono: La Uruguaya 444 (Cordón) y La Cooperativa.

SERVICIOS URGENTES

FARMACIA BEISSO Y C.a—Río Negro y 18 de Julio.—Servicio nocturno de urgencia á cargo de personal competente, agua destilada y demás elementos de curación esterilizados en cantidades para atender varios pedidos urgentes. 2974pte.

FARMACIA REY—Servicio nocturno permanente. Se atiende á domicilio por teléfono. La Uruguaya 1293 (Central) y Cooperativa 296—25 de Mayo 194. 2975pte.

FARMACIA REY—Sucursal—18 de Julio esquina Gaboto. 2977pte.

FARMACIA LATINA—Montevideo—Teléfono las dos compañías. 2976pte.

BRONQUIAL del doctor Rampini—Da excelentes resultados en los accesos de asma. 2978pte.

FARMACIA SANTIAGO BARABINO—Servicio nocturno—Teléfono Uruguaya 176 (Central) y Cooperativa 417—Calle 18 de Julio esquina Cuareim. 2980-d-p-m-pte.

SASTRERIA Y ROPERIA—De Nicolás Zoppi y Cía, 18 de Julio 468. 2979pte.

CORESPONDENCIA Á SALIR

AVISOS FIJADOS EN EL CORREO

Viena, argentino, para Buenos Aires, saldrá hoy á las 10 p. m.

Roma, argentino, para Buenos Aires, saldrá hoy á las 10 p. m.

Río de la Plata, para Buenos Aires, saldrá hoy á las 10 p. m.

Parahyba, nacional, para Río de Janeiro, saldrá el 27 del corriente. La correspondencia se recibirá en Central hasta las 9 a. m. del día 26.

Presidente Mitre, argentino, para San Antonio, Puerto Madryn, Comodoro Rivadavia, Gallegos y Punta Arenas, saldrá el 28 del corriente. La correspondencia se recibirá en Central hasta las 9 a. m.

Bologna, italiano de Buenos Aires, para Santos, Tenerife y Génova saldrá el 27 del corriente. La correspondencia se recibirá en Central hasta las 4 p. m. del día 26.

Cap Vilano, alemán, para Río Janeiro, Lisboa, Vigo, Southampton, Boulogne y Hamburgo, saldrá el 30 del corriente. La correspondencia se recibirá en Central hasta las 10 a. m. del día 30.

Regina Elena, italiano, para Santos, Río de Janeiro, Barcelona y Génova, saldrá el 30 del corriente.

La correspondencia se recibirá en Central: Ordinaria á 9 m. Terrestre 3 p. m. Bolsa 3 p. m. Recomendada Central 3 p. m. Terrestre 3 p. m. Bolsa 2 p. m.

Amazone, francés, para Santos, Río de Janeiro, Dakar, Lisboa y Burdeos, saldrá el 31 del corriente. La correspondencia se recibirá en Central hasta las 9 a. m.

Luisiana, italiano, de Buenos Aires, para Santos, Río de Janeiro, Las Palmas, Barcelona y Génova, saldrá el 3 de Enero. La correspondencia se recibirá en Central hasta las 3 p. m. del día 2.

Brasile, italiano, de Buenos Aires, para Santos, Río de Janeiro, Las Palmas, Barcelona y Génova, saldrá el 4 de Enero. La correspondencia se recibirá en Central hasta las 3 p. m. del día 3.

Columbia, austriaco, para Santos, Río de Janeiro, Las Palmas, Almería, Nápoles, Trieste y Fiume, saldrá el 13 de Enero. La correspondencia se recibirá en Central hasta las 8 a. m.

—La correspondencia para los vapores de la carrera ú Buenos Aires se recibe en Central: Recomendada hasta las 4 p. m. Ordinaria á las 5 p. m.

Ultima hora kiosko de la Aduana hasta la puesta del sol.

NOTAS—Hasta nuevo aviso se cerrará un alconce para República Argentina á las 9 a. m. —En los meses de Noviembre á Mayo inclusive, la correspondencia para Chile y demás países del Pacífico hasta Colombia se encaminará á destino por Vía Buenos Aires los días lunes, miércoles y sábados. — **Hora del cierre de Valija 5.45 p. m.**—La de Bolivia por Vía Buenos Aires (Jujuy) los jueves.—Hora **del cierre de Valija 5.45 p. m.**—La de Asunción y Corumbá por Vía Buenos Aires (Rosario) los días miércoles y sábados.—**Hora del cierre de Valija 5.45 p. m.**—La de Asunción vía terrestre los días miércoles y sábados.—Hora **del cierre de Valija 5.45 p. m.**—La de Concordia y Uruguayana por vía terrestre los martes, jueves y sábados. — **Hora del cierre de Valija 5.45 p. m.**—La de Bagé los mismos días y hora.—La correspondencia depositada en el kiosko de Ultima Hora (Aduana) va fuera de valija y es encaminada á su destino en la misma forma.—La Oficina de Ultima Hora (Aduana) solo está habilitada para el servicio de correspondencia ordinaria.—Las valijas recomendadas, se cierran con una hora de anticipación á la fijada para el cierre de ordinarias.—Con 3 días de anticipación á la salida de vapores se fijan en los pizarrones del Correo Central las escalas que efectuarán y la hora definitiva del cierre de valijas en Central y en las sucursales Terrestres y Bolsa. — Del mismo modo se asuncian las suspensiones de salidas.

ESPECTÁCULOS

SOLIS—Gran Compañía italiana de óperas cómicas, operetas y feerie, de Ettore Vitale.—Debut de la compañía, el 31 del corriente.

POLITEAMA—Compañía de opereta y zarzuela española dirigida por el primer actor Enrique Gil.—Hoy martes 27, á las 9 p. m.—1.a sección «El último chulo»; 2.a «Los chicos de la escuela»; 3.a «El Bateo».

CASINO—Tournée Seguin—Función todas las noches con variados programas. Los domingos y días festivos matinée.

ROYAL—Tournée Bordo Dillac—Función todas las noches—Domingos y días festivos matinée familiar á las 3 de la tarde.

COLISEO FLORIDA—Teatro de variedades—Función todas las noches.

STELLA D'ITALIA—Compañía cómico-lírica-italo-uruguaya, dirigida por el actor Enrique Montefusco.—Calle Mercedes núm. 502, esquina Yaro.

PROFESIONALES

ABOGADOS

EDUARDO ACEVEDO—Ha trasladado su estudio á la calle Treinta y Tres núm. 180.

JUAN ANDRES RAMIREZ—Abogado—Calle Rincón núm. 48.

CARLOS M.a DE PENA—Abogado—Ha trasladado su estudio, Rincon 39a. pte.

GONZALO RAMIREZ Y JACINTO CASARAVILLA—Han trasladado su estudio á la calle Rincon 48. 235pte.

DOCTOR DUVIMIOSO TERRA—Ha reabierto su Estudio de Abogado en la calle 25 de Mayo núm. 201.—(De 2 á 5 p. m.) 173pte.

GABRIEL TERRA—Abogado—Se dedica especialmente en asuntos comerciales. Estudio: Sarandí 123. pte.

FEDERICO ESCALADA—Abogado—Ha trasladado su estudio á la calle Rincon núm. 31 (altos).—Horas: de 9 á 12 a. m. y de 1 1|2 á 4 1|2 p. m.—Teléfono La Uruguaya núm. 1118.

EDUARDO ROUBAUD—Abogado—Estudio y casa particular, Avenida La Paz 348.—Teléfono La Uruguaya 2251. pte.

DAMIAN VIVAS CERANTES—Abogado—y **ARTURO VIVAS CERANTES**—Escribano público.—Treinta y Tres núm. 127. 2679pte.

ESCRIBANIA DEL DOCTOR CARLOS EDUARDO SIMON—Cerrito 122—Teléfono Uruguaya 1737. 3058pte.

HECTOR ORTIZ GARZON—Escribano—Ha trasladado su escribanía á la calle Arapey número 174.—Compra y venta de propiedades.—Dinero sobre hipoteca.—Asuntos judiciales y administrativos. 3751pte.

TORIBIO VIDAL BELO—Abogado.—Estudio y casa particular: calle Treinta y Tres núm. 236.—Teléfono: Uruguaya 2259 Central. 3098en21.

MÉDICOS

DOCTORA PAULINA LUISI—Jefe Adjunto de Clínica Ginecológica—Atiende exclusivamente señoras y niños—Consultas de 2 á 4—Río Negro 240.—Teléfono Uruguaya 1527. pte.

DOCTORA TULA ROVIRA—Jefe de Clínica del Hospital de Caridad—Consultas de 2 á 4 p. m.—Magallanes núm. 233.—Teléfono Uruguaya 427, Cordon. pte.

DOCTOR FELIPE PUIG—Especialista—Oído, nariz y garganta.—Ha abierto su consultorio en la calle San José 37.—Consultas de 2 á 4. pte.

DOCTOR MANUEL QUINTELA—Oído, nariz y garganta.—Ha trasladado su consultorio á la calle Río Negro 214. 990pte.

DOCTOR JUAN C. BRITO DEL PINO—Jefe de Clínica del Hospital.—Enfermedades de oído, nariz y garganta.—Consultas de 2 á 4.—Cerrito 228.—Teléfono Uruguaya 2041 (Central).

DOCTOR JUAN FLEURQUIN—Especialista en las enfermedades de los niños.—Ha trasladado su consultorio á la Avenida de La Paz número 200. Consultas de 1 á 3 p. m.—Teléfono La Uruguaya. 2867pte.

DOCTOR ERNESTO QUINTELA—Se dedica exclusivamente á enfermedades de la Boca y dientes.—Cirujía de la boca y del cuello.—Consultas de 10 á 12 a. m.—Avenida Rondeau 76. 1234pte.

DOCTOR ROBERTO BERRO—Jefe de la Clínica de Niños. Calle San José 165a.—Consultas de 2 á 3 p. m.—Teléfono Uruguaya 196. 2716pte.

DOCTOR ANTONIO CARRAU—Enfermedades de niños.—Consultas de 2 á 4 p. m.—Uruguay 357. 699pte.

CANABAL DOCTOR—Consultas—De una á tres—Ha trasladado su consultorio á la calle Mercedes 212.—Enfermedades venéreas y sifilíticas.—Enfermedades de la piel y del estómago. 3899pte.

DOCTOR JUAN SERVETTI LARRAYA—Médico—Tratamientos especiales para la curación radical del reumatismo y de la sífilis. Horas de consulta: de 1 á 3 p. m., 18 de Julio 542a. 197pte.

DOCTOR PEDRO J. MARTINO—Especialista en las enfermedades de los oídos, nariz y garganta.—Ha trasladado su consultorio á la calle Colonia 211. pte.

DOCTOR FRANCISCO BRITO DEL PINO—Médico-cirujano.—Medicina general y partos.—Constituyente 184.—Teléfono Uruguaya 1918 (Cordon). 2029pte.

DOCTOR JUAN B. BADO—Especialista—Se ocupa exclusivamente de las enfermedades del riñón, vejiga y uretra.—Consultas de 1 1|2 á 5 1|2.—Rincon 235. 1094pte.

RUCKER CARLOS—Oculista de la Facultad de Medicina de París.—Consultas de 2 á 5.—Jueves y fiestas exceptuados—25 de Mayo 414. 2755pte.

ARTURO LUSSICH—Medicina General y de Niños—Ha trasladado su consultorio á la calle Cerrito 325a—Consultas todos los días, menos los jueves y días festivos, de 2 á 4 1|2. pte.

DOCTOR PASCUAL VERO—Consultas de 1 á 4.—Especialista en las enfermedades de los oídos, nariz y gargarta.—Trasladó su consultorio á la Plaza Cagancha número 5. pte.

DOCTOR C. BUTTLER—Medicina Interna y Radiología Médica—Ha reabierto su consultorio, calle San José 33—Consultas de 1 1|2 á 3 1|2 p. m., excepto los jueves. pte.

DOCTOR URIOSTE—Mercedes 103b.—Medicina general con preferencia corazón y estómago. Consultas de 2 á 4.—La Uruguaya 2054 (Central).

DOCTOR EDUARDO BIRABEN—Especialmente vías urinarias (riñón, vejiga, uretra y próstata).—Consultas de 2 á 5 p. m.—Ha trasladado su consultorio á la calle Río Negro 149.—Teléfono Uruguaya 203 Epte.

DOCTOR DELGER B.—Médico-cirujano—Especialista en las enfermedades del riñón, vejiga, próstata, uretra y sífilis.—Consultas de 3 á 6—Rincón 182. 3321pte.

ENRIQUE MENDEZ — Oculista.—Consultas de 2 á 5, exceptuando los jueves.—Alzaibar 22a. 1821pte.

DOCTOR EDUARDO MARTINEZ—Médico-cirujano de la Facultad de París.—Consultas de 1 á 3.—Canelones 213. 264pte.

CONSULTORIO MEDICO NATURISTA para la curación de las enfermedades sin medicamentos ni operaciones. (Baños, masajes, medicinas naturales, etc.). Asistencia por correspondencia. Directores: Doctor S. Rivas Rodríguez; prof. Alvariza.—Montevideo.—Uruguay núm. 505. pm.

DENTISTAS

ALFREDO NIETO—Dentista — 25 de Mayo 425, esq. Juncal.

ANGEL GUERRA Y R. BONABA—Cirujanos-dentistas.—Consultas de 1 a. m. á 5 p. m. —Calle Arapey núm. 114, esquina Colonia. 2770pte.

JHON S. BURNETT—Cirujano-dentista, sistema americano. Ha reabierto permanentemente su estudio.—Sarandí núm. 303. 1810pte.

LAGUARDIA HERMANOS—Cirujanos-dentistas.—Diplomados en Buenos Aires y Montevideo. Miembros de la Sociedad Odontológica de París. Premiados en la Exposición Internacional de Higiene de 1907.—Consulta: de 9 a. m. á 6 p. m.—Avenida 18 de Julio 392. 2310nov14pte.

INGENIEROS

R. SEUANEZ OLIVERA—Ingeniero-agrimensor.—Sarandí 41a. 2378pte

JOSE SERRATO Y JUAN STORM.—Ingenieros.—Estudio de ingeniería y arquitectura. 1.o de Mayo esquina 25 de Mayo. 307en31-1911.

HERCULES—Oficina técnica de ingeniería y arquitectura.—Sarandí 252.—Horario: de 9 a. m. á 12 m. y de 2 p. m. á 5 p. m. 2273pte.

G. FOERSTER

NGENIERO CONSULTOR Y PERITO

CALLE MALDONADO 568

HORAS DE CONSULTAS DE 2 á 3 P. M.

Proyectos y estudios técnicos.—Dirección de instalaciones en fábricas, talleres, etc.—Instalaciones para hospitales, de radiología, etc. 3003 pm.

LICITACIONES

DIRECCION DE OBRAS MUNICIPALES—Montevideo, Diciembre 19 de 1910.—Sácase á licitación pública la reconstrucción con granito, de acuerdo con las Ordenanzas vigentes, de la acera Norte del Palacio Municipal, frente á la calle 25 de Mayo, de acuerdo con el pliego de condiciones que los interesados podrán consultar en la Secretaría. Las propuestas se abrirán el día 28 del corriente á las 10 a. m. —La Dirección. 3100-db28

UNIVERSIDAD DE LA REPUBLICA—Llamado á licitación—Llámase á licitación para la adquisición del mobiliario necesario para el Salón del Consejo Universitario, el salón de actos públicos y el salón de toilette que deben habilitarse en el edificio de las Oficinas Centrales de la Universidad, situado en la calle 18 de Julio entre Caiguá y Yaro.

Las propuestas serán recibidas hasta el día 30 del corriente á las 10 de la mañana.

La lista de lo que se necesita adquirir estará de manifiesto y á disposición de los interesados en la secretaría general de la Universidad, calle Cerrito núm. 2, todos los días hábiles de 10 á 12 de la mañana.

La Universidad se reserva el derecho de aceptar la propuesta que considere más conveniente ó no aceptar ninguna.—Carlos María Sorin, secretario general. — Montevideo, Diciembre 17 de 1910. 3034-db 27.

CONSEJO DEL HOSPITAL MILITAR—Llamado á licitación.—Llámase por tercera y última vez á licitación para la provisión de pan á este Hospital, de acuerdo con el pliego de condiciones que se halla de manifiesto en la Secretaría del Establecimiento, calle 8 de Octubre, todos los días hábiles de 9 á 11 a. m. y de 2 á 4 p. m. Las propuestas en el sellado correspondiente se presentarán el día jueves 29 del corriente á las 10 a. m., día y hora en que se abrirán en presencia de los interesados que concurran al acto. El Consejo se reserva el derecho de aceptar la que considere conveniente ó bien rechazarlas todas.—Montevideo, Diciembre 23 de 1910. — Enrique V. Pittamiglio, secretario. 3125-db 29

—CAJA DE JUBILACIONES Y PENSIONES CIVILES—Llámase á licitación pública para la adquisición de títulos de «Empréstito de Conversión 5 % oro 1905» hasta la cantidad de «cuarenta y cuatro mil pesos» ($ 44.000).

Las propuestas deberán extenderse en los formularios especiales que se encuentran á disposición de los interesados en la Bolsa de Comercio y en la Oficina de la Caja y presentarse el martes 27 del corriente, á las diez de la tarde en dicha oficina, calle Andes núm. 310, donde serán abiertas en presencia de los interesados que concurran al acto, reservándose este Comité el derecho de aceptar las que considere convenientes ó de rechazarlas todas ó parte de ellas.—Montevideo, Diciembre 23 de 1910.—La Secretaría. 3123-db 27

COMERCIALES

VENTA DE CASA DE COMERCIO EN ISLA MALA—Se desean vender las existencias de una casa de comercio sita en Isla Mala (departamento de Florida), de poco capital y en buenas condiciones, á más se alquila parte de la casa ó su totalidad. Los ramos á los que se dedica la casa, son: almacén, tienda y ferretería. Por más informes dirigirse á la casa de Hijos de Ramón Rodríguez, Andes 115; en Isla Mala á don José Monti. 2935-enr 6

EMPLAZAMIENTO—De mandato del señor Juez L. de Comercio de primer turno, doctor don Ovidio Grané, se cita, llama y emplaza á la «London Salvage Associaton» y armadores del «Drumcliffe» señores «Chadrich y Son», para que dentro del término de noventa días, comparezcan por sí ó por medio de apoderado á estar á derecho en la demanda que, por cobro de pesos, les han iniciado los señores Antonio D. y Manuel Lussich, bajo apercibimiento de nombrárseles defensor de oficio.—Montevideo, Noviembre 28 de 1910.—Avelino Javier Figares, escribano público. 2895-en 4

JUDICIALES

JUDICIAL—De mandato del señor Juez Letrado de Comercio de primer turno, doctor don Ovidio Grané, se hace saber á los acreedores del concurso de don **Casiano Castro** que se encuentra de manifiesto en la oficina actuaria, Ituzaingó 128, y por el término de diez días, el estado de verificación y graduación de créditos presentado por el Síndico. Y á los efectos del artículo 1732 del Código de Comercio, se hace esta publicación.—Montevideo, Diciembre 16 de 1910.—**Avelino Javier Figares**, escribano público. 3033dic28.

EDICTO — Por disposición del señor Juez Letrado Departamental de Paysandú, doctor don Amaro Carve Uriosto, conociendo por excusación del titular de este departamento, doctor don Arturo Semería, y á los efectos del artículo mil ciento veinte y cinco del Código de P. Civil, se hace saber al público la apertura de la sucesión de don Lesmes Gorostiza y Gorostiza para que todos los que se consideren con derecho á sus bienes, comparezcan á deducirlos ante este Juzgado, dentro del término de sesenta días, bajo apercibimiento de lo que haya lugar.—Salto, Noviembre 24 de 1910.—Firmado: Constantino Piacenza, actuario. 3037-db 22

JUDICIAL—De mandato del señor Juez Letrado de Comercio de primer turno, doctor don Ovidio Grané, se hace saber que don Angel Volonté, se ha presentado solicitando la homologación del siguiente concordato preventivo extrajudicial: «Los que suscriben, acreedores de don Angel Volonté, enterados del activo y pasivo de la casa de comercio que tiene dicho señor en esta ciudad, en el ramo de zapatería, declaramos estar conformes y por vía de chancelación de nuestros créditos con la proposición de concordato que hace el deudor de ceder el activo y pasivo de su casa de comercio á los acreedores; quedando estos en disponibilidad de los bienes inmediatamente de ser homologado el presente concordato.—Montevideo, Noviembre 12 de 1910.—Juan Cerizola, Sociedad Bally Limitada II, Emitruya, Ruperto Sierra y Cía., Beltrán Bidegaray, Blengio y Cía., Tomás Bertonasco, E. Trigo, Muscetti y Pieri, Banco Británico de la América del Sud, Alberto Galdaracena, Carlos M. Ferrari y Cía., Juan Restelli é hijos, Miguel Bordida, Ramón Menéndez, O. M. Bertani, J. Salano y Cía., Sibil, Carballal y Cía., Antonio Curette, Antonio Puccio, Cassarino hnos., Tomás Sarina, L. Baralde hnos., pp. Josef Blaschke, Brusa Pezzoni y Somaini, Brusa Pesceni y Somaini, D. B. Ladds, A. T. Bate, pp. Mengers y Cía., León Einen, C. de la María, Juan Frissi.—A los efectos del artículo 1325 del Código de Comercio se hace esta publicación.—Avelino Javier Figares, escribano público. 2926-db 29

EMPLAZAMIENTO—Por disposición del señor Juez L. Departamental, doctor don Federico Carbonell y Vires, se cita y emplaza á doña Mariana Deangelo, para que dentro del término de 90 días comparezca á estar á derecho en el juicio que por divorcio le ha iniciado su esposo don Nicolás Sangiovani, así como para ser llenado el requisito de la conciliación, bajo apercibimiento de lo que hubiera lugar. —Montevideo, Setiembre 10 de 1910.—Avelino Barbet, actuario. 2869-db 29

EDICTO JUDICIAL—Por disposición del señor Juez Letrado Departamental de Tacuarembó, doctor don Ernesto Llovet, se hace saber al público que se ha declarado abierta la sucesión de don Juan Ramón González. Llamándose á los que se crean con derecho á heredarla, para que dentro del plazo de «cuarenta días» comparezcan con los justificativos de su parentesco de conformidad á lo dispuesto por el artículo 1125 del Código de P. Civil.—San Fructuoso, Junio 18 de 1910.—José R. López, escribano público. 3136-mz. 7

EDICTO—Por mandato del señor Juez Letrado de lo Civil de segundo turno, doctor don Alfredo Furriol, se hace saber al público la apertura de la sucesión de don José Parma, á fin de que todos los que se consideren con derecho á sus bienes comparezcan ante este Juzgado á deducirlos en forma, dentro del término de treinta días, bajo apercibimiento de lo que hubiere lugar por derecho.—Montevideo, Diciembre 21 de 1910.—Andrés R. Chipito, actuario. 3144-enr. 28

EMPLAZAMIENTO—Por mandato del señor juez L. de lo Civil de primer turno doctor don Exequiel G. Pérez se cita, llama y emplaza á don Norberto Piñeiro, para que dentro del término de 90 días comparezca ante este Juzgado, calle Rincón número 63, por sí ó por apoderado legalmente constituido, para intentar la conciliación y estar á derecho, en el juicio que por nulidad de una escritura de venta le ha iniciado don Alfredo Lerena, bajo apercibimiento de nombrársele defensor de oficio.—Montevideo, Setiembre 21 de 1910.—Joaquín Requena y Brun, escribano. 2340en12.

GENERALES

SOCIEDAD ANONIMA "MOLINO COOPERATIVO"

AVISO

Montevideo, 24 de Diciembre de 1910.

El Consejo Directivo de la sociedad anónima «Molino Cooperativo» convoca á los señores accionistas para la reunión de asamblea general ordinaria que tendrá lugar el día 29 del corriente á las 3 p. m. en el local del molino social para tratar la siguiente orden del día:

1.o Lectura del acta de la asamblea anterior.
2.o Lectura y aprobación de la Memoria y Balance correspondiente al semestre fenecido el 30 de Noviembre pasado.
3.o Tomar en consideración lo resuelto en asamblea anterior.—Vicente Vázquez, presidente.—Adolfo Biarnés, secretario. 3161.

BOLSA DE COMERCIO

Amortización de Títulos Hipotecarios de la Bolsa

Por resolución de la Comisión Administrativa de la Bolsa de Comercio, se llama á licitación para el día 31 del corriente para la amortización de «dos mil pesos oro» en títulos hipotecarios de la Bolsa de Comercio.

Las propuestas deberán ser presentadas en la Gerencia de la Bolsa hasta el día 31 del corriente á las 3 p. m., hora en que serán abiertas en presencia de los interesados que concurran.

La Comisión Administrativa se reserva el derecho de aceptar la propuesta que juzgue más conveniente ó de rechazar todas si así le conviniera.—Montevideo, Diciembre 23 de 1910. —El Secretario. 3147-db 31

COMPAÑIA "SALUS"

Ha trasladado los escritorios á la calle Cerro Largo núms. 484 y 486, entre Gaboto y Yaro. —Teléfonos: Uruguaya 51 Cordón y Cooperativa.

CONCURSO DE PLANOS

Se llama á concurso de planos de un edificio para la Compañía Nacional de Seguros contra accidentes del trabajo «La Industrial del Uruguay». Los datos estarán á disposición de los interesados en las Oficinas de la Compañía, calle Sarandí núm. 195 y los planos deberán presentarse hasta el 10 de Febrero de 1911 á las 3 p. m.—El Director Gerente. 3078-db 28

Ferrocarril Central del Uruguay

Central á Canelones, Santa Lucía y Florida

DOMINGO 1.o DE ENERO DE 1911

Salida de Central 6.50 a. m.—Yatay 7.2—Sayago 7.13—Colón 7.19—Piedras 7.35—Canelones 8.4—Santa Lucía 8.52—25 de Agosto 8.40—Cardal 9.3—Isla Mala 9.20.

El tren de regreso saldrá de Florida el mismo día á las 7 p. m.; de Santa Lucía 8.15 y de Canelones 8.35.

Boletos de ida y vuelta—Central á Canelones y Santa Lucía 1.00 y 0.70; á Florida 1.50 y 1.00, serie B 5.50.—C. W. Bayne, administrador general. 3133dic25-27-28-30y31.

Ferrocarril Central del Uruguay

Central á Maldonado—Con coche restaurant

EL DOMINGO 1.o DE ENERO DE 1911

Salida de Central 5.15 a. m.—Yatay 5.27—Pando 6.17—Emp. Olmos 6.38—San Carlos 9.20. —Llegada á Maldonado 9.45.

Se previene que los trenes solo pararán en las estaciones fijadas por este horario.

Boletos de ida y vuelta—Central y San Carlos á Maldonado, 1.a clase, 2.50; 2.a id. 1.50; serie B. 4.00.

El tren de regreso saldrá de Maldonado el mismo día á las 7.00 p. m., y de San Carlos á las 7.25 p. m.—C. W. Bayne, administrador general. 3133dic26-27-28-30y31.

Ferrocarril Central del Uruguay

TRENES DE EXCURSION

Viernes 30 de Diciembre de Central á Río Negro

Salida de Central 5.5 a. m., Yatay 5.17, Piedras 5.34, S. Lucía 6.40, Florida 8.3, Sarandí 9.11, Durazno 10.15, Molles 11.27. Un tren expreso de regreso saldrá de Río Negro el sábado 31 y de Durazno á las 3.45 p. m.

Boletos de ida y vuelta: Central á Durazno 3.60, 2.60 y 4.50, y á Río Negro 4.60, 3.60 y 6.00; Florida á Durazno 1.70, 1.00 y 3.00; á Río Negro 2.00, 1.50 y 3.50.—C. W. Bayne, administrador general. 3065-db 18, 22, 24, 26 y 29

AVISOS TELEGRÁFICOS

Un centésimo por palabra por cada publicación

SE VENDEN dos carros de cuatro ruedas con arreos y caballos. Yaguarón 114. 26.

CONSULTORIO MEDICO NATURISTA—Tratamientos de las enfermedades sin medicamentos ni operaciones. (Baños, Masajes, etc.) Asistencia por correspondencia. Directores: doctor Rivas Rodríguez; prof. Alvariza. Uruguay 505. pte.

ALQUILASE hermosa casa de altos. Calle Caraguá esquina Municipio. 31.

MUGAMA VASCA — Se necesita en Agraciada 436b. hnd.

JOSE VILAPRINO—Contador — Trasladó su escritorio Uruguay 67. En.6.

GRANDE hermoso y cómodo primer piso, se alquila 25 de Mayo 295. Tratar en los bajos, en la joyería. 26.

NADIE VENDA SUS MUEBLES—Sin antes consultar las condiciones ventajosas que ofrece la antigua casa de remates de Alberto Salvagno situada en la calle Sarandí 195a, esquina Misiones, frente al Banco de Cobranzas. No tiene sucursal. pte.

DESCOS de tejidos. Consulten precios. 18 de Julio y Patria. Teléfono 61 (Cordón). En.13.

PERSONA HONORABLE con conocimientos prácticos de contabilidad, profesor de idiomas sistema Berlitz, conocedor como administrador colonial por haber ejercido dicho cargo en el Paraguay, desea emplearse lo mismo en la ciudad que en la campaña. Dirigirse á esta administración.

EN TROUVILLE: Se alquila en Avenida 6 de Abril una casa con todas las comodidades, al lado de Villa Luisa, precio por un año pesos 400. Darán razón: Joyería Restano. 18 de Julio 106. hnd.

BOMBONES BOISSIER—Ruego comparen el contenido de los que ya vendo, con los de otras casas. Druillet—25 de Mayo—279. pte.

EDIFIQUE con el Crédit Foncier de l'Uruguay—111 calle Zabala—y con menos de lo que se invierte mensualmente en alquileres paga Vd. su casa. Cuota mensual por pesos 1000 oro efectivo pesos 7.50. No hay que abonar primas. 29.

PALACETE—Calle Municipio, Parque Urbano, cómodo, moderno, 10 x 60, 5 piezas, tres de servicios, cuarto baño, patios, claraboya, todo, luz eléctrica, despensa, aguas corrientes, gran jardín con parral, vidriera, terreno, galpón, gallinero. Nada falta, vendo barato. Jackson 10. 26.

PICHINCHA—Vendo dos mil pesos casita 3 piezas, caño maestro, 2 patios, aguas corrientes, empedrado, vereda. Una manada. Jackson 10. 23.

SECRETO prodigioso para la felicidad del hogar: si os queréis librar de enredos, trastornos, engaños, disgustos, separaciones, contrariedades, conseguir el bienestar y vencer el mal. Ocurrir: Defensa 84, esquina Lavalleja. 30.

**REGALOS

Navidad y Año Nuevo

ARTICULOS PARA

- - REGALOS - -

GRAN EXPOSICION

BRUSONI & LASCANO

Avenida 18 de Julio N.° 18

Esquina Andes

2953-d-pm-pte.

ISIPOU EXITO COMPLETO

Contra las enfermedades del estómago

En venta en la FARMACIA del PROFETA—Maldonado esq. Ibicuí—Montevideo

pora-d-p-m

Fundada 1752.

Cuando Quiera Vd. Píldoras, tome las de Brandreth

Puramente Vegetales.

Siempre Eficaces.

Para el Estreñimiento Crónico.

Las Píldoras de BRANDRETH, purifican la sangre, activan la digestion, y limpian el estómago y los intestinos. Estimulan el hígado y arrojan del sistema la bilis y demás secreciones viciadas. Es una medicina que regula, purifica y fortalece el sistema.

Para el Estreñimiento, Biliosidad, Dolor de Cabeza, Vahidos, Aliento Fétido, Dolor de Estómago, Indigestion, Dispepsia, Mal del Hígado, Ictericia, y los desarreglos que dimanan de la impureza de la sangre, no tienen igual.

DE VENTA EN LAS BOTICAS DEL MUNDO ENTERO.

40 Píldoras en Caja.

Acérquese al grabado de los ojos y verá Vd. la píldora entrar en la boca.

Fundada 1847.

Emplastos Porosos de Allcock

Remedio universal para dolores.

Donde quiera que se sienta dolor aplíquese un emplasto.

2100.m.3-011.

Qué automóvil véndese con garantía de tres años?

UNICAMENTE EL

"NAPIER"

El mejor coche de fabricación inglesa

Ganadores del GRAN PRIX y DIPLOMA de HONOR En la Exposición de Bruselas

Absolutamente silenciosos

Tenemos varios coches en existencia, y dentro de pocos días habrá disponible un variado surtido de 4 y de 6 cilindros á venderse á precios que no admiten competencia.

Gomas "DUNLOP" PARA AUTOMOVILES

Existencia permanente en todos tamaños-Pruébese el tipo LIMOUSINE especial para coches pesados

Calle Rincón, 21 Montevideo JUAN SHAW Calle Rincón, 21 Montevideo pts.

CALOS

Callicida Ruso

CURA RADICAL En 3 días

Farmacia Cranwell - 25 de Mayo - Esq. MISIONES

pto.

Tienda Inglesa

Liquidación Completa DE LA Mercadería de Estación

AMY & HENDERSON

162 - Juan C. Gómez - 164

4181 pte. d.p.m.

Comi bien. Digeri mejor

"SPEY ROYAL." Whisky escocés de pura malta garantido por W. & A. Gilbey Ltd. Vinos y licores de Jerez de Francisco Gomez y Cia. Licores espirituosos de su majestad rey Eduardo VII de Gran Bretaña. Unico depositario por Uruguay: ALBERTO F. MULLER

Dpm-pte.

292d-p-m |Sáb-Dic-1911.

LA CIGUEÑA

Ninguna marca de automóviles ofrece la ventaja como la

STODDARD DAYTON

Stoddard-Dayton

LE PARFUM IDÉAL HOUBIGANT PARIS

Confitería del Telégrafo

ROVERA Y Cía.

368-Calle 25 de Mayo-378

Grande y variado surtido de novedades para regalos de

NAVIDAD AÑO NUEVO Y DIA DE REYES

TURRONES y MAZAPANES de todas clases.--Bombones, confites y chocolatines. Frutas abrillantadas y en sirop.

3020-Dic. 31

CITRAL REFRESCO IDEAL

SOCIEDAD INDUSTRIAL Y PASTORIL

Tercera Asamblea General Ordinaria

Se cita á los señores Accionistas para la Asamblea General Ordinaria que tendrá lugar en su escritorio calle Juan Carlos Gómez núm. 38, el día 30 del corriente á las 5 p. m., con el objeto de deliberar lo que establecen los Estatutos Sociales.

Los señores Accionistas deberán acreditar sus acciones en el local antes hasta las 3 p. m. del día 29 del corriente, de acuerdo con el artículo 14 de los Estatutos.—Montevideo, Diciembre 16 de 1910.—El Directorio.

3208-dh 29

SOCIEDAD COOPERATIVA TELEFONICA NACIONAL

Se avisa á los señores suscritores de esta Sociedad, que se ha comprendido la Nómina que lleva fecha de Octubre 1910 y que los que aún no lo hayan recibido deben pasar á recogerla por la Oficina Central, Plaza Independencia 99 y en las sucursales de la Sociedad.

Al mismo tiempo se hace saber á los suscritores y al público en general que á partir de esta fecha el servicio de la sucursal de la Unión se prestará en los mismos horarios que las oficinas de cualquier hora del día 6 de la noche.—Montevideo, Octubre 31 de 1910.—La Gerencia.

Planos de los Dptos. de Canelones y Minas

En venta en el Depto. Nacional de Ingenieros

Esta Oficina ha hecho imprimir en Paris los planos minuciosos de las redes de caminos de los departamentos de Canelones y Minas, especificando en ellos las distancias á los centros de los propietarios de terrenos.

Esos planos de gran formato y pegados sobre tela se venden en la Oficina nombrada (calle 25 de Mayo 184), al precio de tres pesos oro sellado.

3237-dh. 27

Pág. 3 EL SIGLO—Martes 27 de Diciembre de 1910

EL SIGLO

Montevideo, Diciembre 27 de 1910

Pachorra parlamentaria

La amnistía

Más de un mes ha transcurrido desde que formulara su misión pacificadora de los doctores Quintela, Lamas é Irureta Goyena y, sin embargo, está por sancionarse la ley de amnistía que ha de cubrir las responsabilidades inherentes á los sucesos políticos que provocaron la intervención de aquellos ciudadanos.

Como más de una vez se ha dicho juzgando la pacificación, el Presidente de la República no ofreció ni admitió condiciones como base del sometimiento de los revolucionarios. Pero fué categórico en cuanto á la expresión de sus sentimientos de magnanimidad y de clemencia, en términos que no podían armonizarse con el mantenimiento de las sanciones legales como amenaza permanente sobre los partícipes en el último alzamiento. Amnistía completa y amplia, con todas sus consecuencias estaba sobreentendida en las manifestaciones del primer magistrado. Toda la prensa lo anunció, sin que se formulara rectificación al respecto.

Al contrario: los propósitos del doctor Williman tuvieron un principio de realización, desde que se pasó al Cuerpo Legislativo el mensaje y proyecto correspondientes. La Cámara dió su aprobación. En cambio, el Senado los tiene á estudio, como si se tratara de intrincados problemas que cogieran de nuevas á los miembros de dicho cuerpo, y ayer, á pesar de haberse anunciado que se pondría término al asunto, no hubo siquera número para celebrar sesión.

En los días que precedieron á las elecciones, se invocaba para justificar el aplazamiento la actitud del partido nacional que parecía nunca de una inmediata insurrección. ¿Como se ha de clamar una ley de amnistía, se decía, cuando pregonan sin empacho el nuevo levantamiento? El argumento era sofístico: pero dejó de serlo, para desaparecer, una vez efectuadas las elecciones, y cuando evidentemente se aleja la perspectiva de otra revuelta. Ningún pretexto admisible puede ser alegado para el desfavorecimiento. La ley de amnistía debe ser voluda de inmediato, evitando así las interpretaciones torcidas que se dan á la demora, con perjuicio evidente de la situación política y del gobierno.

Las obras del Puerto

Escribiendo sobre asuntos empantanados en la Cámara de Senadores, resulta imposible dejar de pensar en el proyecto de obras de saneamiento y ampliación del Puerto de Montevideo.

Ya tuvimos ocasión de denunciar la chicanería obstruccionista del senador Olaechea y Alcorta, en el asunto, en el que se ha empeñado en cubrir con su veto á ese impuesto su voluntad impidiendo se lleve adelante, á pesar de reclamar esa acción urgentísimo interés público. El senador Olaechea se digna contestar que solo se preocupaba de impedir se realicen algunas obras á elevado precio cuando era posible ejecutarlas en forma más conveniente. Le replicamos que se cumplía su deber entorpeciendo la marcha del asunto, pues lo indicado en tal circunstancia, era abordar su estudio por la vía de la aprobación de la parte buena y, por la reforma de la parte mala del mismo. No hubo dóplica, y mal podía haberla frente á observaciones de esa índole. Sin embargo, el proyecto está en la misma situación. Hay quien se jacta de que no será sancionado bajo el actual gobierno, y empezamos á creer que sabrá cumplir con la suya.

Consideramos, sin embargo, que la Cámara de Senadores no está en el caso de pagar tributo á tales caprichos. Nada disuelve la suma conveniencia de llegar á la pacificación, y, por el contrario, debe su estabilidad al apoyo del gobierno al proyecto de referencia. Tanto una adquisición como la compra del crucero «Montevideo» están ligadas por una ley especial, la ley de fomento de la marina de guerra sancionada por iniciativa del senador Tiscornia, después de adquirido el crucero «Montevideo».

No existe, pues, el contrasentido que ha creído encontrar el Tiempo en la conducta del gobierno. Tanto una adquisición como la otra están legalmente autorizadas.

Una de tantas

Entre las numerosas invenciones circulantes que han llegado á las columnas de la prensa figura una, según la cual, el doctor Gonzalo Ramírez habría decidido el Presidente de la República á rechazar la candidatura Batlle y á inclinar simpatías hacia la del señor Batlle y Ordóñez.

No se nombra al doctor Ramírez en esa fábula, pero se le designa con señas inequívocas.

Pues bien, ni por escrito ni de palabra, el doctor Gonzalo Ramírez ha comunicado ideas jurídicas con el Presidente de la República sobre la cuestión presidencial.

LAS ELECCIONES DE PAYSANDÚ

Reportaje al señor Stirling

Habiendo llegado de Paysandú el doctor Manuel Stirling, electo diputado por el mismo departamento, EL SIGLO, que ha dado acogida en sus columnas, á guisando una invariable tradición, á las protestas y reclamaciones de la fracción colorada opositora, que responde al doctor D. Julio Muró, pruebe ahora su imparcialidad recabando y transmitiendo á público la defensa de los partidarios de la Comisión Departamental, que formula, de la manera que se verá, el señor Stirling.

Reporter.—Bueno á usted me explique la razón de las referidas acusaciones de coacción dirigidas por los partidarios del Club Flores á las autoridades del departamento, y también como cuando esa fracción anunciaba un seguro triunfo, ha resultado obtener solamente 275 votos contra 1.613 que ha obtenido la lista de la Comisión Departamental.

Señor Stirling—Ambos hechos tienen, en parte, una misma explicación. La candidatura del doctor Muró á la senaturía, se inició durante la Jefatura que en el departamento desempeñó su señor hermano, el coronel don Leopoldo Muró. Ahora bien: los partidarios de aquel señor, vecino apreciado del departamento, en el cual cuenta también amigos, tuvieron grandes esperanzas en el hecho de que, habiendo sido nombrado Jefe Político, el coronel Muró, su oficial primero, don Felipe L. Montero, éste conservó casi íntegramente el personal de comisarios, inspectores, etc., de su antecesor. Viendo aquéllos que la armazón policial continuaba, fundaban en ello grandes seguridades de triunfo, olvidando que, si bien ese personal debía gratitud al coronel Muró, no era, humano, ni legal, esperar que, por lo mismo, se consecuencia hasta faltar á su deber á la lealtad que debían á sus actuales Superiores, abusando del cargo que estos habían dejado en sus manos. Ningún trabajo hizo la fracción llamada oficial para que, una vez cambiado el jefe político, se removiera el personal, porque allí somos todos; antes que nada, vecinos, y como tales interesados en tener una buena administración municipal y, segundo, porque nos hubiera obligado á neutralizad de los que nuestros adversarios creían sus partidarios. Y, en cuanto á la psicología de las protestas é imputaciones coloradas, que han podido impresionar aquí desfavorablemente á la opinión pública, está encerrada en el siguiente párrafo de una publicación que hizo «El Diario de Paysandú, órgano del Club Venancio Flores; decía así, en su número del 21 de Diciembre pdpdo.:

«Y adelante, al fin de que de modo, es explica que funcionarios del departamento que si no á mí le oben su puesto y le que con toda oportunidad nos brindaron atenciones, llegado el momento de la elección, cuando debían ser los primeros en brarse presidentes, fueron los más encarnizados factores para hacerme todo el mal posible?

«¿Hubieran procedido así personas caballeresas como Planell, Ríos, Valiente y otros sino hubieran sido obligados por órdenes superiores?

«Con estos y otros antecedentes que dejo consignados, «Diario» amigo, no puede comprender que han existido las órdenes dobles...»

En un tremendo decepción los partidarios del Club Flores no podían explicarse su derrota y la que consideraban defectos, de los procedimientos policiales con que contaban, sino atribuyéndola á violencias y coacciones de sus jefes y hasta á órdenes directas del Presidente de la República. La duplicidad que ha llegado á imputársele, en un asunto en que no le tocaba parte sino para dar las mismas garantías á nuestros adversarios, pone en transparencia toda la ofuscación y ajonamiento que, por lo demás, muy comunes en estos casos, y la opinión pública no debe darles acogida. Es muchísimo más fácil y cómodo protestar y acusar de violencias y fraudes al partido á la fracción que cuenta con las simpatías de las autoridades, tan legítimas como las de cualquier particular.

R.—¿Y el elemento nacionalista con que, según un reportaje de «La Razón», contaba el Club Venancio Flores?

S.—Se aquí otra causa de su desesperanza: la Comisión Departamental Nacionalista resolvió retirarse de los plebiscitos en que participaran los partidarios de la lucha, con lo cual quedó reducido á cuatro ó seis votos, que, á mi entender, se perdieron sabiendo que sacrificaban sus votos, por una y otra parte.

R.—¿Niega usted, pues, toda coacción por parte de las autoridades?

Sr. S.—Me parece más absolutamente en la forma más terminante y empenada: á usted mi palabra de caballero. No pretendo desconocer que, en determinadas ocasiones, el elemento llamado oficial, que es, sin embargo, pequeña parte de nuestros ciudadanos, sobre el proyecto del Ejecutivo y las mociones de enmiendas presentadas por varios representantes.

La comisión volverá á reunirse mañana, con el objeto de ultimar el estudio de las planillas de dicha sección y la parte correspondiente á las comisiones auxiliares.

Con la consideración de esas planillas, la comisión dará término á sus tareas, encontrándose habilitada para presentar á la Cámara su dictamen, el que será redactado por el miembro informante de este presupuesto doctor Puppo.

Previamente, la comisión llamará á su seno al Intendente Municipal, señor Méndez, con el objeto de hacer una revisación general de todas las planillas.

Comisión de Fomento

Esta comisión de la Cámara baja sesionó ayer tarde, ocupándose de la solicitud de los señores Caporaso y Cía. concesionarios del Ferrocarril de la Paloma á Celoblatt, sobre prórroga del plazo señalado para la presentación de los estudios correspondientes.

La comisión resolvió acceder á lo solicitado, recomendándose al doctor Blanco la redacción del informe.

También se inició el estudio del proyecto de construcción de un Mercado de Frutos en la playa de la Aguada y del relativo á mejoramiento del servicio de teléfonos, cambiándose ideas generales sobre ambos.

LOS JUEGOS DE AZAR

Presentación de un nuevo proyecto

En la sesión que esta tarde celebrará la Cámara de Representantes, prosiguirá la discusión del proyecto que reglamenta el funcionamiento de las salas de juegos de azar en los Círculos y Casinos Humorísticos.

El señor Sosa continuará su interrumpido discurso, refutando los argumentos que el doctor Oneto y Vintos, presentaré después un nuevo proyecto, por el cual se derogan todas las disposiciones del Código Penal contra el juego, declarándose este completamente libre, sin restricción alguna.

LA NUEVA JUNTA

FECHA DE SU INSTALACION

Terminado el escrutinio de los electores de Montevideo, la Corporación Electoral pasará el jueves una nota á la Secretaría de la Junta E. Administrativa dándole cuenta de la forma en que ha quedado constituído el Departamento Deliberante de la Municipalidad de la Capital, á fin de que se convoque á los nuevos miembros titulares que resultaron electos.

La toma de posesión de la nueva Junta se realizará el Lo de Enero por la tarde, pues en la mañana de ese día se constituirá el Colegio Electoral que proclamará senador por Montevideo al doctor José Batlle y Ordóñez, en el propio local de sesiones de la Corporación Municipal.

LOS ESCRUTINIOS

En Montevideo

La Junta Electoral se reunió ayer á las 5 p. m. bajo la presidencia del señor Silveyra.

Concluído el escrutinio se proclamó triunfante la lista titulada «Batlle y Ordóñez» que contenía 22 titulares para diputados por Montevideo é igual número de suplentes; nueve miembros de la Junta E. Administrativa de la capital é igual cantidad para los de la Corporación Electoral y quince para miembros del Colegio Electoral de Senador.

El total de los votos colorados emitidos alcanzó á 7782; de la coalición liberal-socialista á 902 y de los católicos á 350.

La coalición liberal socialista obtuvo dos diputados por Montevideo.

Se recharazan 27 votos colorados, 7 liberales-socialistas y 8 católicos, por no llevar las listas la firma de los sufragantes.

La Corporación Electoral empezará el jueves el reparto de los poderes entre los ciudadanos electos.

El escrutinio parcial llevó 545 estados con firmas firmados por todos los miembros asistentes á la sesión de la Junta.

Se labraron 83 actas que fueron tambien firmadas por todos los presentes.

Para practicar tanto el escrutinio parcial como para el general fué necesario sumar 8.652 nombres á los que se le anotaron la cantidad de votos que obtuvieron en cada distrito.

Es la primera vez que se concluye el escrutinio en un día, pues fué empezado á las 8 y 30 a. m. y se terminó á las 12 de la noche.

El Lo del corriente tomarán posesión los miembros del Colegio Electoral de Senador.

En Cerro Largo

El Comité Ejecutivo Nacional recibió ayer de todos los siguientes telegramas:

MELO, Diciembre 26—A Presidente Comité Ejecutivo Nacional del Partido Colorado, doctor Antonio Ma Rodríguez.—Electo escrutinio de las elecciones verificadas 11 18, resultando electos candidatos de la lista Departamental.

Saludado.—José Astigarraga, Borda Pagola, E. de los Santos.

En Minas

MINAS, Diciembre 26.—A Presidente Comité Ejecutivo Nacional del Partido Colorado, doctor Antonio Ma Rodríguez.—Montevideo.— Complácome comunicarles que ayer Junta Electoral proclamó electa lista completa de Comisión Departamental con 141 sufragios.

Felicitamos esa nacional.—B. Silveira.

En Maldonado

MALDONADO, Diciembre 26.—A Presidente del Comité E. Nacional, doctor Antonio María Rodríguez.—Montevideo.—Hoy se reunió el escrutinio general de los proclamados electos para representantes, Colegio Elector de Senador. Junta Electoral proclamó electa la lista de candidatos «Partido Colorado», presidida por la Comisión Departamental.—Saludado Jaime H. Pou, Presidente; Gonzalo Aceola Viera y Eufemio Pérez Aquino, secretarios.

En Canelones

GUADALUPE, 25.—A doctor Antonio María Rodríguez, presidente Comité Ejecutivo Nacional, doctor Barbarosa.—Ayer terminó escrutinio, dando siguiente resultado: 1157 votos lista «Civismo Williman-Batlle»; 566 «Unión Civica Departamental». Total 1723. Lista titulada «Comisión Departamental», 1346; establecimiento, 177. Total sufragistas: 2810 votos.—Saludado y felicita.—Tomás Berreta.

En Flores

PORONGOS, 25 (12.32 p. m.)—Acaba de terminar escrutinio de las elecciones del domingo. La lista General Flores, con candidaturas Cañizas-Ortiz, triunfó por más de novecientos votos.—Corresponsal.

En Florida

FLORIDA, 25.—Al doctor Antonio María Rodríguez, presidente del Comité Colorado.—Verificóse escrutinio general, resultando más noventa y ocho votos lista proclamada Comisión Departamental.—Saludólo.—Ursino Berreiro.

En Paysandú

PAYSANDU, 25.—Al doctor Antonio María Rodríguez, presidente Comité Colorado.—Efectúose escrutinio general con aprobación unánime Junta Electoral. Disidentes pierden minoría por cuarenta y siete votos. Elección quedó falsa, en la séptima sección. En nada afectará resultado final. La Junta no hizo lugar á la protesta del Club Flores, pues no se le incluyó una protesta con los actos de la Junta Electoral.—Saludólo.—Maurice Bergues, presidente; E. Espalter, secretario.

En el Salto

Salto, Diciembre 25—A presidente de Comité E. Colorado.—Montevideo.—Junta Electoral terminó escrutinio general. Todo orden sin observación alguna con asistencia minoría nacionalista, proclamando candidatos figuran listas patrocinada Comisión Departamental Colorada.

Saludado y felicitado.—Manuel E. Jacotet.

En la Colonia

Colonia, Diciembre 25—A presidente Comité E. Nacional del Partido Colorado, doctor Antonio María Rodríguez.—Montevideo.—Efectúose escrutinio de elecciones ayer, resultando electos candidatos de la lista Departamental.

Saludado.—José Astigarraga, Borda Pagola, E. de los Santos.

En Minas

MINAS, Diciembre 26.—A Presidente Comité Ejecutivo Nacional del Partido Colorado, doctor Antonio María Rodríguez.—Montevideo.— Complácome comunicarles que ayer Junta Electoral proclamó electa lista completa de Comisión Departamental con 141 sufragios.

Felicitamos esa nacional.—B. Silveira.

En Maldonado

MALDONADO, Diciembre 26.—A Presidente del Comité E. Nacional, doctor Antonio María Rodríguez.—Montevideo.—Hoy se reunió el escrutinio general de los proclamados electos para representantes, Colegio Elector de Senador. Junta Electoral proclamó electa la lista de candidatos «Partido Colorado», presidida por la Comisión Departamental.—Saludado Jaime H. Pou, Presidente; Gonzalo Aceola Viera y Eufemio Pérez Aquino, secretarios.

En Canelones

GUADALUPE, 25.—A doctor Antonio María Rodríguez, presidente Comité Ejecutivo Nacional, doctor Barbarosa.—Ayer terminó escrutinio, dando siguiente resultado: 1157 votos lista «Civismo Williman-Batlle»; 566 «Unión Civica Departamental». Total 1723. Lista titulada «Comisión Departamental», 1346; establecimiento, 177. Total sufragistas: 2810 votos.—Saludado y felicita.—Tomás Berreta.

En Flores

PORONGOS, 25 (12.32 p. m.)—Acaba de terminar escrutinio de las elecciones del domingo. La lista General Flores, con candidaturas Cañizas-Ortiz, triunfó por más de novecientos votos.—Corresponsal.

En Florida

FLORIDA, 25.—Al doctor Antonio María Rodríguez, presidente del Comité Colorado.—Verificóse escrutinio general, resultando más noventa y ocho votos lista proclamada Comisión Departamental.—Saludólo.—Ursino Berreiro.

En Paysandú

PAYSANDU, 25.—Al doctor Antonio María Rodríguez, presidente Comité Colorado.—Efectúose escrutinio general con aprobación unánime Junta Electoral. Disidentes pierden minoría por cuarenta y siete votos. Elección quedó falsa, en la séptima sección. En nada afectará resultado final. La Junta no hizo lugar á la protesta del Club Flores, pues no se le incluyóna una protesta con los actos de la Junta Electoral.—Saludólo.—Maurice Bergues, presidente; E. Espalter, secretario.

En el Salto

Salto, Diciembre 25—A presidente de Comité E. Colorado.—Montevideo.—Junta Electoral terminó escrutinio general. Todo orden sin observación alguna con asistencia minoría nacionalista, proclamando candidatos figuran listas patrocinada Comisión Departamental Colorada.

Saludado y felicitado.—Manuel E. Jacotet.

En la Colonia

Colonia, Diciembre 25—A presidente Comité E. Nacional del Partido Colorado, doctor Antonio María Rodríguez.—Montevideo.—Efectúose escrutinio de elecciones ayer, resultando electos candidatos de la lista Departamental.

Saludado.—José Astigarraga, Borda Pagola, E. de los Santos.

En Minas

MINAS, Diciembre 26.—A Presidente Comité Ejecutivo Nacional del Partido Colorado, doctor Antonio María Rodríguez.—Montevideo.— Complácome comunicarles que ayer Junta Electoral proclamó electa lista completa de Comisión Departamental con 141 sufragios.

Felicitamos esa nacional.—B. Silveira.

En Maldonado

MALDONADO, Diciembre 26.—A Presidente del Comité E. Nacional, doctor Antonio María Rodríguez.—Montevideo.—Hoy se reunió el escrutinio general de los proclamados electos para representantes, Colegio Elector de Senador. Junta Electoral proclamó electa la lista de candidatos «Partido Colorado», presidida por la Comisión Departamental.—Saludado Jaime H. Pou, Presidente; Gonzalo Aceola Viera y Eufemio Pérez Aquino, secretarios.

En Canelones

GUADALUPE, 25.—A doctor Antonio María Rodríguez, presidente Comité Ejecutivo Nacional, doctor Barbarosa.—Ayer terminó escrutinio, dando siguiente resultado: 1157 votos lista «Civismo Williman-Batlle»; 566 «Unión Civica Departamental». Total 1723. Lista titulada «Comisión Departamental», 1346; establecimiento, 177. Total sufragistas: 2810 votos.—Saludado y felicita.—Tomás Berreta.

En Flores

PORONGOS, 25 (12.32 p. m.)—Acaba de terminar escrutinio de las elecciones del domingo. La lista General Flores, con candidaturas Cañizas-Ortiz, triunfó por más de novecientos votos.—Corresponsal.

En Florida

FLORIDA, 25.—Al doctor Antonio Ma

EL ASUNTO DEL DIQUE

(DE «EL DIA»)

«El decreto del Poder Ejecutivo abriendo una instancia judicial en el tan zarandeado asunto del Dique Cibils ha sido comentado ayer oficialmente por un diario de la mañana, en una forma que revela que el ilustrado colega ignora posible?

«Con otros y otros antecedentes que dejo consignados, «Diario» amigo, no puede comprender que han existido las órdenes dobles...»

En un tremendo decepción los partidarios del Club Flores no podían explicarse su derrota y la que consideraban defectos, de los procedimientos policiales con que contaban, sino atribuyéndola á violencias y coacciones de sus jefes y hasta á órdenes directas del Presidente de la República. La duplicidad que ha llegado á imputársele, en un asunto en que no le tocaba parte sino para dar las mismas garantías á nuestros adversarios, pone en transparencia toda la ofuscación y ajonamiento que, por lo demás, muy comunes en estos casos, y la opinión pública no debe darles acogida. Es muchísimo más fácil y cómodo protestar y acusar de violencias y fraudes al partido á la fracción que cuenta con las simpatías de las autoridades, tan legítimas como las de cualquier particular.

R.—¿Y el elemento nacionalista con que, según un reportaje de «La Razón», contaba el Club Venancio Flores?

S.—Se aquí otra causa de su desesperanza: la Comisión Departamental Nacionalista resolvió retirarse de los plebiscitos en que participaran los partidarios de la lucha, con lo cual quedó reducido á cuatro ó seis votos, que, á mi entender, se perdieron sabiendo que sacrificaban sus votos, por una y otra parte.

R.—¿Niega usted, pues, toda coacción por parte de las autoridades?

Sr. S.—Me parece más absolutamente en la forma más terminante y empenada: á usted mi palabra de caballero. No pretendo desconocer que, en determinadas ocasiones, el elemento llamado oficial, que es, sin embargo, pequeña parte de nuestros ciudadanos, sobre el proyecto del Ejecutivo y las mociones de enmiendas presentadas por varios representantes.

La comisión volverá á reunirse mañana, con el objeto de ultimar el estudio de las planillas de dicha sección y la parte correspondiente á las comisiones auxiliares.

Con la consideración de esas planillas, la comisión dará término á sus tareas, encontrándose habilitada para presentar á la Cámara su dictamen, el que será redactado por el miembro informante de este presupuesto doctor Puppo.

Previamente, la comisión llamará á su seno al Intendente Municipal, señor Méndez, con el objeto de hacer una revisación general de todas las planillas.

Comisión de Fomento

Esta comisión de la Cámara baja sesionó ayer tarde, ocupándose de la solicitud de los señores Caporaso y Cía. concesionarios del Ferrocarril de la Paloma á Celoblatt, sobre prórroga del plazo señalado para la presentación de los estudios correspondientes.

La comisión resolvió acceder á lo solicitado, encomendándose al doctor Blanco la redacción del informe.

También se inició el estudio del proyecto de construcción de un Mercado de Frutos en la playa de la Aguada y del relativo á mejoramiento del servicio de teléfonos, cambiándose ideas generales sobre ambos.

LOS JUEGOS DE AZAR

Presentación de un nuevo proyecto

En la sesión que esta tarde celebrará la Cámara de Representantes, prosiguirá la discusión del proyecto que reglamenta el funcionamiento de las salas de juegos de azar en los Círculos y Casinos Humorísticos.

El señor Sosa continuará su interrumpido discurso, refutando los argumentos que el doctor Oneto y Vintos, presentaré después un nuevo proyecto, por el cual se derogan todas las disposiciones del Código Penal contra el juego, declarándose este completamente libre, sin restricción alguna.

LA NUEVA JUNTA

FECHA DE SU INSTALACION

Terminado el escrutinio de los electores de Montevideo, la Corporación Electoral pasará el jueves una nota á la Secretaría de la Junta E. Administrativa dándole cuenta de la forma en que ha quedado constituído el Departamento Deliberante de la Municipalidad de la Capital, á fin de que se convoque á los nuevos miembros titulares que resultaron electos.

La toma de posesión de la nueva Junta se realizará el Lo de Enero por la tarde, pues en la mañana de ese día se constituirá el Colegio Electoral que proclamará senador por Montevideo al doctor José Batlle y Ordóñez, en el propio local de sesiones de la Corporación Municipal.

LOS ESCRUTINIOS

En Montevideo

La Junta Electoral se reunió ayer á las 5 p. m. bajo la presidencia del señor Silveyra.

Concluído el escrutinio se proclamó triunfante la lista titulada «Batlle y Ordóñez» que contenía 22 titulares para diputados por Montevideo é igual número de suplentes; nueve miembros de la Junta E. Administrativa de la capital é igual cantidad para los de la Corporación Electoral y quince para miembros del Colegio Electoral de Senador.

El total de los votos colorados emitidos alcanzó á 7782; de la coalición liberal-socialista á 902 y de los católicos á 350.

La coalición liberal socialista obtuvo dos diputados por Montevideo.

Se recharazan 27 votos colorados, 7 liberales-socialistas y 8 católicos, por no llevar las listas la firma de los sufragantes.

La Corporación Electoral empezará el jueves el reparto de los poderes entre los ciudadanos electos.

El escrutinio parcial llevó 545 estados con firmas firmados por todos los miembros asistentes á la sesión de la Junta.

Se labraron 83 actas que fueron tambien firmadas por todos los presentes.

Para practicar tanto el escrutinio parcial como para el general fué necesario sumar 8.652 nombres á los que se le anotaron la cantidad de votos que obtuvieron en cada distrito.

Es la primera vez que se concluye el escrutinio en un día, pues fué empezado á las 8 y 30 a. m. y se terminó á las 12 de la noche.

El Lo del corriente tomarán posesión los miembros del Colegio Electoral de Senador.

En Cerro Largo

El Comité Ejecutivo Nacional recibió ayer de todos los siguientes telegramas:

MELO, Diciembre 26—A Presidente Comité Ejecutivo Nacional del Partido Colorado, doctor Antonio Ma Rodríguez.—Montevideo.—Efectúose escrutinio de elecciones verificadas 11 18, resultando electos candidatos de la lista Departamental.

Saludado.—José Astigarraga, Borda Pagola, E. de los Santos.

En Minas

MINAS, Diciembre 26.—A Presidente Comité Ejecutivo Nacional del Partido Colorado, doctor Antonio Ma Rodríguez.—Montevideo.— Complácome comunicarles que ayer Junta Electoral proclamó electa lista completa de Comisión Departamental con 141 sufragios.

Felicitamos esa nacional.—B. Silveira.

En Maldonado

MALDONADO, Diciembre 26.—A Presidente del Comité E. Nacional, doctor Antonio María Rodríguez.—Montevideo.—Hoy se reunió el escrutinio general de los proclamados electos para representantes, Colegio Elector de Senador. Junta Electoral proclamó electa la lista de candidatos «Partido Colorado», presidida por la Comisión Departamental.—Saludado Jaime H. Pou, Presidente; Gonzalo Aceola Viera y Eufemio Pérez Aquino, secretarios.

En Canelones

GUADALUPE, 25.—A doctor Antonio María Rodríguez, presidente Comité Ejecutivo Nacional, doctor Barbarosa.—Ayer terminó escrutinio, dando siguiente resultado: 1157 votos lista «Civismo Williman-Batlle»; 566 «Unión Civica Departamental». Total 1723. Lista titulada «Comisión Departamental», 1346; establecimiento, 177. Total sufragistas: 2810 votos.—Saludado y felicita.—Tomás Berreta.

En Flores

PORONGOS, 25 (12.32 p. m.)—Acaba de terminar escrutinio de las elecciones del domingo. La lista General Flores, con candidaturas Cañizas-Ortiz, triunfó por más de novecientos votos.—Corresponsal.

En Florida

FLORIDA, 25.—Al doctor Antonio Ma

PARLAMENTARIAS

Sesión sin número

Por falta de número no pudo sesionar ayer la Cámara de Senadores, que estaba citada con el objeto de considerar el proyecto de ley de amnistía.

Tampoco hubo asuntos entrados de que dar cuenta.

Escuela Profesional de Mujeres

Para esta tarde está citada la Comisión de Instrucción Pública de la Cámara de Diputados, á fin de tomar en cuenta el informe de la Comisión de la Escuela Profesional de Mujeres, de que es autora la señora María Costa de Carril.

Presupuesto municipal

Nuevamente se reunió ayer la Comisión de Presupuesto de la Cámara de Representantes, continuando el estudio del proyecto de gastos y empleados de la Intendencia de la capital.

A la sesión concurrió el señor Brum, jefe de la Sección Rodados, del cual se solicitaron informes sobre el proyecto del Ejecutivo y las mociones de enmiendas presentadas por varios representantes.

La comisión volverá á reunirse mañana

SERVICIOS DE LIMPIEZA

Se considera una nota de la Intendencia Municipal, haciendo presente que el servicio de limpieza y barrido de los muelles y terrenos del puerto demanda gastos y distribución de personal, y pidiendo que se le autorice para que la Inspección de Limpieza, el cual dice que trabajo, cuyo precio total alcanza á $.. 329.31 mensuales. El Consejo acordó comunicar al Director de la Oficina de Tráfico y Conservación, para que se entienda con la Intendencia, á fin de adoptar las disposiciones de los servicios actuales en condiciones equitativas para el Consejo.

REPARACION DE PAVIMENTO

En vista de que quedará disponible un sobrante de la cantidad autorizada para la obra de colocación de vías en el frente del nuevo Depósito Marsel, se autorizó á la Oficina de Tráfico y Conservación para aplicar dicho sobrante en la reparación del adoquinado en el punto donde se verifica la remoción de escombros.

PAGOS POR REMOCION DE ESCOMBROS

La Mesa dió cuenta de que se ha mandado abonar los gastos ocasionados en la remoción de escombros que existían en el lugar de dicho estado, ubicado en el mencionado Depósito Marsel, en cuyo caso asciende á la suma de $s. 7500, siendo los rubros más importantes, la cuenta de la Empresa G. del Puerto, por la suma de $s. 4.310, y el gasto de jornales igual á $s. 2600.

INSTALACION DE AGUAS CORRIENTES

Se dió cuenta que el Ministerio de Hacienda pasa á informe del Consejo una nota dirigida por la Asiana á dicho Ministerio, de fecha 15 de Diciembre, referente á la necesidad de instalar el servicio de aguas corrientes en el Molle Ij y Barrera II. Se acordó contestar al Ministerio, que en la primera quincena del Diciembre fué aprobado y respuesto por el Consejo, el proyecto de instalación de pozos artísicos y elementos de bombeo establecerse en el puerto, obra que ya se encuentra en estudiamiento.

DIVERSAS RESOLUCIONES

En una solicitud de la firma Babcock y Wilcox, representada por la casa Agar Cross y Cía de Buenos Aires, pidiendo que se les devuelva una serie de fotografías que acompañaron á la propuesta para la provisión de grupos eléctricos, se acordó que tan pronto como fuera retirada la garantía que ha depositado esa propuesta para ser tomada en consideración, si es que la casa mencionada recurre desde que la competencia, se devuelvan á esas señores los documentos solicitados.

—Se acordó pasar á informe de la Oficina de Tráfico y Conservación una propuesta presentada por el señor Von Bestorff y por la casa de Chasen y Cía, ofreciendo en venta un grúa á mano y á vapor.

—En una solicitud presentada por el señor Sosa Pujato, pidiendo autorización para instalar un quiosco dentro del recinto portuario, se acordó pasar al interesado que, de acuerdo con el precedente ya establecido, no se hace lugar á su solicitud.

SERVICIOS DE INCENDIOS

El Consejo acordó tratar, en la próxima sesión, el proyecto de servicio de incendios formulado por la Oficina de Tráfico y Conservación, con el sistema de cañerías, hidrantes y llaves de incendio á colocarse dentro y fuera de los depósitos.

También se tratará el proyecto de Sarmandoni y Ferrari del Pozzi, que se ha dado conocer por los señores doctor Jaime H. Quiver, doctor Víctor Martínez y ingeniero coronel Guillermo Lyons.

Romerías españolas

El programa de las fiestas

Continúan con entusiasmo los preparativos para la celebración de las romerías españolas.

Se han distribuído invitaciones á todas las sociedades de esta ciudad, de campaña y de la Argentina, en particular á las unitarias de la Lo de Socorro Mutuo y el tratado de reciprocidad; habiendo prometido concurrir, muchas de ellas con delegaciones y representantes.

El Comité ha obtenido de la Empresa del Ferro Carril Central del Uruguay una carrera extra diurna: los días de las fiestas cada cuarto de hora, desde la Estación Cordón hasta el comienzo Cerro La Comercial, por su parte, aumentará el servicio de trenes á la Unión, en combinación con carruajes y carros para llevar á la concurrencia al Campo Español.

Los concursos de galtas y bailes españoles se verificarán en la

NOTAS DE FENIX

La conquista del aire

Un diario francés da la lista de las subvenciones oficialmente pagadas por los conquistadores del aire, en todo el mundo, desde Agosto de 1909 hasta Setiembre del corriente año. Entre todos ellos se han distribuído más premios en Lata Paulhan, cuyo total asciende á 410,262 francos, siguiéndole León Morane con 364,890; Hubert Latham, con 262,159; Enrique Rongier, con 261,500, y G. A. Chavez, con 146,256. Desde allí las cantidades que siguen no alcanzan á 200,000 francos y van en descenso hasta 10,000.

Recapitulando dice el articulista:

"Se puede afirmar que los premios pagados á los aviadores, sobre poco más ó menos, representa un millón quinientos mil á dos millones de francos, que añadidos á los 2,563,247 francos de los premios, forman un total de cinco millones á cinco millones y medio, que para los amantes de la estadística darían un resultado de 47.000 á 50.000 francos por aviador.

"Cuando más, estas sumas cubrirían apenas los gastos á que obliga el oficio de pájaro. Pues si la carrera se glorica y á veces productiva, siempre es peligrosamente cara.

Lleva en sí grandes gastos; la compra del aparato, las lecciones para aprender á servirse de él, el alquiler del hangar, la ayuda de dos mecánicos, que prácticos y de una fidelidad verdaderamente notable, merecen respetables honorarios, el repuesto, la tela, la madera, y las reparaciones, algunas veces de cuidado desastrosas.

La verdadera causa

Días pasados comunicó el telégrafo, sin mayores pormenores, que el chinero de Arequipa había sido apedreado por sus felígreses. No se indicaba la causa, y lo verosímil era suponer que se trataba de cuestiones religiosas. Los diarios de Lima la explican en esta forma:

"En pueblo, gente de número enorme robaba los alrededores del lugar en que se efectuaba la inauguración de la Iglesia Nueva de Cerrillo, en Arequipa, exteriorizó su descontento por la deficiencia de la obra y la estrechez en el lote destinado á la iglesia. La opinión unánime debía ocupar la totalidad de la manzana.

El prelado notando el descontento, y como el pueblo ofreciéndoles serían atendidas sus indicaciones en la forma más satisfactoria.

La concurrencia pareció contentarse con el discurso y el obispo comenzó la misa. Cuando iniciaban el consagrar, se oyeron gritos de protesta. Pero tan pronto como comenzaron los oficios religiosos, los ciudadanos se hicieron sentir de nuevo, haciéndose por momentos difícil la situación. No obstante la ceremonia continuó.

De pronto una lluvia de piedras cayó en el lugar en que se encontraba el obispo, obligando á éste á interrumpir los oficios religiosos y buscar un refugio para salvar su persona.

El laberinto y desorden que se formaron con este motivo fueron enormes. Las gentes huyeron, la ceremonia terminó á la carrera y la comitiva oficial se puso en fuga en seguida por un grupo de pueblo que silbaba y apedreaba".

El mundo de los microbios

Los sabios nos amargan la existencia con la letanía sumamente de los microbios.

Uno de ellos (de los sabios) ha comprobado que en un centímetro cúbico de leche hay 1.450.000 bacterias; la misma cantidad de gruesita 851.084.

Ya que no hay que temer del cansancio.

El doctor Pasteur juzgaba peligrosísimo comer uvas sin lavarlas cuidadosamente.

Cierto día, comiendo con algunos amigos, les explicaba la gravedad de no seguir este precepto.

Mientras lavaba las uvas en el vaso que tenía delante, depositaba en el agua de aquellas que los oyentes le escuchaban embelesados.

Terminó su discurso, y sintiendo seca la garganta, de un trago se bebió todo el vaso de agua donde acababa de lavar las uvas.

El ilustre microbiólogo no pudo librarse del microbio de la distracción.

Ni la azul ni la negra

En la Exposición celebrada en el Regent Park, de Londres, figuraban nada menos que dos mil variedades diferentes de rosas.

Mr. Haves, uno de los directores del jardín, tuvo conocer en ocasión de la inauguración que la gran familia de las rosas se había aumentado con 450 variedades más de las que existían en los años. Pero, desgraciadamente, entre dichas 450 variedades no figura todavía la rosa azul, que desde hace tantos años vienen tratando de obtener los especialistas.

En la exposición pudo admirarse una rosa del color de cuyo color rojo muy oscuro tenía reflejos metálicos. La transición del negro al azul solo se necesita tiempo.

La Sociedad de Amigos de la Rosa está en obsequio del Parlamento una ley protectora de los intereses de los productores de variedades nuevas, porque muchas veces á los inventores industriales podrían sacar pretentes de sus conquistas medio de cruzamientos.

Imprenta japonesa

Si á un chista europeo é americano le pusiesen en una imprenta japonesa, es posible que acabara sus días en un manicomio, según cuenta el periódico inglés con la mala letra de algunos escritores, pues allí tienen que hacer cerca de ocho mil signos diferentes.

Los japoneses como los chinos, emplean un lenguaje completamente ideográfico, distinto del lenguaje hablado. No escriben como hablan y esto les obliga á componer las palabras con dos idiomas, el "kana" y los caracteres cuadrados que sirven de ideogramas. Aquéllos, exteriorizó su descontento por la deficiencia de la obra y la estrechez en el lote destinado á la iglesia. La opinión unánime debía ocupar la totalidad de la manzana.

El prelado notando el descontento, y como el pueblo ofreciéndoles serían atendidas sus indicaciones en la forma más satisfactoria.

La concurrencia pareció contentarse con el discurso y el obispo comenzó la misa. Cuando iniciaban el consagrar á la comunión de bendición. Pero tan pronto como comenzaron los oficios religiosos, los ciudadanos se hicieron sentir de nuevo, haciéndose por momentos difícil la situación. No obstante la ceremonia continuó.

De pronto una lluvia de piedras cayó en el lugar en que se encontraba el obispo, obligando á éste á interrumpir los oficios religiosos y buscar un refugio para salvar su persona.

El laberinto y desorden que se formaron con este motivo fueron enormes. Las gentes huyeron, la ceremonia terminó á la carrera y la comitiva oficial se puso en fuga en seguida por un grupo de pueblo que silbaba y apedreaba".

El mundo de los microbios

Los sabios nos amargan la existencia con la letanía sumamente de los microbios.

Uno de ellos (de los sabios) ha comprobado que en un centímetro cúbico de leche hay 1.450.000 bacterias; la misma cantidad de gruesita 851.084.

Ya que no hay que temer del cansancio.

El doctor Pasteur juzgaba peligrosísimo comer uvas sin lavarlas cuidadosamente.

Cierto día, comiendo con algunos amigos, les explicaba la gravedad de no seguir este precepto.

Mientras lavaba las uvas en el vaso que tenía delante, depositaba en el agua de aquellas que los oyentes le escuchaban embelesados.

Terminó su discurso, y sintiendo seca la garganta, de un trago se bebió todo el vaso de agua donde acababa de lavar las uvas.

El ilustre microbiólogo no pudo librarse del microbio de la distracción.

Ni la azul ni la negra

En la Exposición celebrada en el Regent Park, de Londres, figuraban nada menos que dos mil variedades diferentes de rosas.

Mr. Haves, uno de los directores del jardín, tuvo conocer en ocasión de la inauguración que la gran familia de las rosas se había aumentado con 450 variedades más de las que existían en los años. Pero, desgraciadamente, entre dichas 450 variedades no figura todavía la rosa azul, que desde hace tantos años vienen tratando de obtener los especialistas.

En la exposición pudo admirarse una rosa del color de cuyo color rojo muy oscuro tenía reflejos metálicos. La transición del negro al azul solo se necesita tiempo.

La Sociedad de Amigos de la Rosa está en obsequio del Parlamento una ley protectora de los intereses de los productores de variedades nuevas, porque muchas veces á los inventores industriales podrían sacar pretentes de sus conquistas medio de cruzamientos.

La verdadera causa

Días pasados comunicó el telégrafo, sin mayores pormenores, que el chinero de Arequipa había sido apedreado por sus felígreses. No se indicaba la causa, y lo verosímil era suponer que se trataba de cuestiones religiosas. Los diarios de Lima la explican en esta forma:

"En pueblo, gente de número enorme robaba los alrededores del lugar en que se efectuaba la inauguración de la Iglesia Nueva de Cerrillo, en Arequipa, exteriorizó su descontento por la deficiencia de la obra y la estrechez en el lote destinado á la iglesia. La opinión unánime debía ocupar la totalidad de la manzana.

El prelado notando el descontento, y como el pueblo ofreciéndoles serían atendidas sus indicaciones en la forma más satisfactoria.

La concurrencia pareció contentarse con el discurso y el obispo comenzó la misa. Cuando iniciaban el consagrar á la comunión de bendición. Pero tan pronto como comenzaron los oficios religiosos, los ciudadanos se hicieron sentir de nuevo, haciéndose por momentos difícil la situación. No obstante la ceremonia continuó.

De pronto una lluvia de piedras cayó en el lugar en que se encontraba el obispo, obligando á éste á interrumpir los oficios religiosos y buscar un refugio para salvar su persona.

El laberinto y desorden que se formaron con este motivo fueron enormes. Las gentes huyeron, la ceremonia terminó á la carrera y la comitiva oficial se puso en fuga en seguida por un grupo de pueblo que silbaba y apedreaba".

El mundo de los microbios

Los sabios nos amargan la existencia con la letanía sumamente de los microbios.

Uno de ellos (de los sabios) ha comprobado que en un centímetro cúbico de leche hay 1.450.000 bacterias; la misma cantidad de gruesita 851.084.

Ya que no hay que temer del cansancio.

El doctor Pasteur juzgaba peligrosísimo comer uvas sin lavarlas cuidadosamente.

Cierto día, comiendo con algunos amigos, les explicaba la gravedad de no seguir este precepto.

Mientras lavaba las uvas en el vaso que tenía delante, depositaba en el agua de aquellas que los oyentes le escuchaban embelesados.

Terminó su discurso, y sintiendo seca la garganta, de un trago se bebió todo el vaso de agua donde acababa de lavar las uvas.

El ilustre microbiólogo no pudo librarse del microbio de la distracción.

Ni la azul ni la negra

En la Exposición celebrada en el Regent Park, de Londres, figuraban nada menos que dos mil variedades diferentes de rosas.

Mr. Haves, uno de los directores del jardín, tuvo conocer en ocasión de la inauguración que la gran familia de las rosas se había aumentado con 450 variedades más de las que existían en los años. Pero, desgraciadamente, entre dichas 450 variedades no figura todavía la rosa azul, que desde hace tantos años vienen tratando de obtener los especialistas.

En la exposición pudo admirarse una rosa del color de cuyo color rojo muy oscuro tenía reflejos metálicos. La transición del negro al azul solo se necesita tiempo.

La Sociedad de Amigos de la Rosa está en obsequio del Parlamento una ley protectora de los intereses de los productores de variedades nuevas, porque muchas veces á los inventores industriales podrían sacar pretentes de sus conquistas medio de cruzamientos.

Imprenta japonesa

Si á un chista europeo é americano le pusiesen en una imprenta japonesa, es posible que acabara sus días en un manicomio según cuenta el periódico inglés con la mala letra de algunos escritores, pues allí tienen que hacer cerca de ocho mil signos diferentes.

Los japoneses como los chinos, emplean un lenguaje completamente ideográfico, distinto del lenguaje hablado. No escriben como hablan y esto les obliga á componer las palabras con dos idiomas, el "kana" y los caracteres cuadrados que sirven de ideogramas. Aquéllos, exterior. los otros. Los caracteres cuadrados están tomados de los ideográficos chinos y forman conjuntos de figuras geométricas, curvas etc., de pintoresco aspecto.

En la imprenta se usa á diario de cuatro mil á cinco mil signos ideográficos, por cuya razón el cajista tiene que ser un letado, en el sentido japonés de la palabra. Los caracteres cuadrados, populares se hicieron sentir de nuevo, haciéndose por momentos difícil la situación. No obstante la ceremonia continuó.

De pronto una lluvia de piedras cayó en el lugar en que se encontraba el obispo, obligando á éste á interrumpir los oficios religiosos y buscar un refugio para salvar su persona.

El laberinto y desorden que se formaron con este motivo fueron enormes. Las gentes huyeron, la ceremonia terminó á la carrera y la comitiva oficial se puso en fuga en seguida por un grupo de pueblo que silbaba y apedreaba".

El mundo de los microbios

Los sabios nos amargan la existencia con la letanía sumamente de los microbios.

Uno de ellos (de los sabios) ha comprobado que en un centímetro cúbico de leche hay 1.450.000 bacterias; la misma cantidad de gruesita 851.084.

Ya que no hay que temer del cansancio.

El doctor Pasteur juzgaba peligrosísimo comer uvas sin lavarlas cuidadosamente.

Cierto día, comiendo con algunos amigos, les explicaba la gravedad de no seguir este precepto.

Mientras lavaba las uvas en el vaso que tenía delante, depositaba en el agua de aquellas que los oyentes le escuchaban embelesados.

Terminó su discurso, y sintiendo seca la garganta, de un trago se bebió todo el vaso de agua donde acababa de lavar las uvas.

El ilustre microbiólogo no pudo librarse del microbio de la distracción.

Ni la azul ni la negra

En la Exposición celebrada en el Regent Park, de Londres, figuraban nada menos que dos mil variedades diferentes de rosas.

Mr. Haves, uno de los directores del jardín, tuvo conocer en ocasión de la inauguración que la gran familia de las rosas se había aumentado con 450 variedades más de las que existían en los años. Pero, desgraciadamente, entre dichas 450 variedades no figura todavía la rosa azul, que desde hace tantos años vienen tratando de obtener los especialistas.

En la exposición pudo admirarse una rosa del color de cuyo color rojo muy oscuro tenía reflejos metálicos. La transición del negro al azul solo se necesita tiempo.

La Sociedad de Amigos de la Rosa está en obsequio del Parlamento una ley protectora de los intereses de los productores de variedades nuevas, porque muchas veces á los inventores industriales podrían sacar pretentes de sus conquistas medio de cruzamientos.

Imprenta japonesa

Si á un chista europeo é americano le pusiesen en una imprenta japonesa, es posible que acabara sus días en un manicomio según cuenta el periódico inglés con la mala letra de algunos escritores, pues allí tienen que hacer cerca de ocho mil signos diferentes.

Los japoneses como los chinos, emplean un lenguaje completamente ideográfico, distinto del lenguaje hablado. No escriben como hablan y esto les obliga á componer las palabras con dos idiomas, el "kana" y los caracteres cuadrados que sirven de ideogramas. Aquéllos, exterior. los otros. Los caracteres cuadrados están tomados de los ideográficos chinos y forman conjuntos de figuras geométricas, curvas etc., de pintoresco aspecto.

En la imprenta se usa á diario de cuatro mil á cinco mil signos ideográficos, por cuya razón el cajista tiene que ser un letado, en el sentido japonés de la palabra. Los caracteres populares se hicieron sentir de nuevo, haciéndose por momentos difícil la situación. No obstante la ceremonia continuó.

De pronto una lluvia de piedras cayó en el lugar en que se encontraba el obispo, obligando á éste á interrumpir los oficios religiosos y buscar un refugio para salvar su persona.

El laberinto y desorden que se formaron con este motivo fueron enormes. Las gentes huyeron, la ceremonia terminó á la carrera y la comitiva oficial se puso en fuga en seguida por un grupo de pueblo que silbaba y apedreaba".

El mundo de los microbios

Los sabios nos amargan la existencia con la letanía sumamente de los microbios.

Uno de ellos (de los sabios) ha comprobado que en un centímetro cúbico de leche hay 1.450.000 bacterias; la misma cantidad de gruesita 851.084.

Ya que no hay que temer del cansancio.

El doctor Pasteur juzgaba peligrosísimo comer uvas sin lavarlas cuidadosamente.

Cierto día, comiendo con algunos amigos, les explicaba la gravedad de no seguir este precepto.

Mientras lavaba las uvas en el vaso que tenía delante, depositaba en el agua de aquellas que los oyentes le escuchaban embelesados.

Terminó su discurso, y sintiendo seca la garganta, de un trago se bebió todo el vaso de agua donde acababa de lavar las uvas.

El ilustre microbiólogo no pudo librarse del microbio de la distracción.

Ni la azul ni la negra

En la Exposición celebrada en el Regent Park, de Londres, figuraban nada menos que dos mil variedades diferentes de rosas.

Mr. Haves, uno de los directores del jardín, tuvo conocer en ocasión de la inauguración que la gran familia de las rosas se había aumentado con 450 variedades más de las que existían en los años. Pero, desgraciadamente, entre dichas 450 variedades no figura todavía la rosa azul, que desde hace tantos años vienen tratando de obtener los especialistas.

En la exposición pudo admirarse una rosa del color de cuyo color rojo muy oscuro tenía reflejos metálicos. La transición del negro al azul solo se necesita tiempo.

La Sociedad de Amigos de la Rosa está en obsequio del Parlamento una ley protectora de los intereses de los productores de variedades nuevas, porque muchas veces á los inventores industriales podrían sacar pretentes de sus conquistas medio de cruzamientos.

Imprenta japonesa

Si á un chista europeo é americano le pusiesen en una imprenta japonesa, es posible que acabara sus días en un manicomio según cuenta el periódico inglés con la mala letra de algunos escritores, pues allí tienen que hacer cerca de ocho mil signos diferentes.

Los japoneses como los chinos, emplean un lenguaje completamente ideográfico, distinto del lenguaje hablado. No escriben como hablan y esto les obliga á componer las palabras con dos idiomas, el "kana" y los caracteres cuadrados que sirven de ideogramas. Aquéllos, exterior. los otros. Los caracteres cuadrados están tomados de los ideográficos chinos y forman conjuntos de figuras geométricas, curvas etc., de pintoresco aspecto.

En la imprenta se usa á diario de cuatro mil á cinco mil signos ideográficos, por cuya razón el cajista tiene que ser un letado, en el sentido japonés de la palabra. Los caracteres populares se hicieron sentir de nuevo, haciéndose por momentos difícil la situación. No obstante la ceremonia continuó.

De pronto una lluvia de piedras cayó en el lugar en que se encontraba el obispo, obligando á éste á interrumpir los oficios religiosos y buscar un refugio para salvar su persona.

El laberinto y desorden que se formaron con este motivo fueron enormes. Las gentes huyeron, la ceremonia terminó á la carrera y la comitiva oficial se puso en fuga en seguida por un grupo de pueblo que silbaba y apedreaba".

Intendencia de la Capital

El Poder Ejecutivo ha resuelto autorizar á la Intendencia Municipal de la Capital, para que las cantidades impuestas á las obras de cloacas, que ascienden á la suma de 36.000 pesos, se descuenten de dicho valor imponiendo al excedente de Contribución Inmobiliaria.

Al mismo tiempo se autorizó á dicha repartición, para efectuar las expropiaciones necesarias para la apertura de varias calles, imputando á la importe de dichas expropiaciones á los fondos procedentes del excedente de Contribución Inmobiliaria de varios ejercicios.

DEL TURF

EN MAROMAS

Una buena tormenta y UNA MEJOR PERFORMANCE DE RICHEPIN

Con la reunión del domingo terminó el año hípico. Transcurrió prodigo en éxitos y desengaños. En éxitos porque se ha evidenciado la marcha progresista de dicho institución y en desengaños porque en una forma brutal, por la clara se ha demostrado también la desmoralizad incuestionable de los jockeys argentinos sobre los nuestros. El domingo último, la 1 mas. Richepin, Richepin, Richepin brado á los que se resistían á creer que un animal que está muy distante de ser de 3 años, ganara en Palermo, ha de batir sin esfuerzo, en la pista, en su terreno, y en terreno desde nuevos hozadas han reclamado, y con embargo, ha de ganar. Y Richepin se ha burlado de fondo «de galope» sin que Scheffer, Carrera, Ferrari, Lorenzo Lagno hayan podido, ó, y sin que Tauca con ese «rush», que tanto veces ha sido considerado «irresistible», pueda ni cosa que hacer resaltar más alto la forma holgada, la forma por demás bien «ajustada» del hijo de Valley Forge y Sequoia el disco. Y de figurarse es, el efecto que produjo en el público, que conocedor de antemano del Premio Internacional, á este mismo Richepin, que ganó en Palermo, y que ganó con el «lop weight» se permitió el lujo de burlar con nuestros buenos caballos.

Y en la pista nuestra, el argentino, y campeónos de Mr. Irving, que parece comienza á ser «cosa» de «cosas» en Palermo, ganó sin inconveniente, pero con 29 kilos, después de haber perdido en Palermo, con «ganas» si conserva la colocación apropiada que llevaba. Pero, en fin, que Mr. Irving, «ganó» y «ganó» muy en peligro la victoria de Mr. Irving.

La carrera dió motivo á un caso curioso. El público con-letamente sugestionado, por la «performance» del Richepin, no «ganó» «subcultuas» de la gente de línea acerca de las «ganas» de Mr. Irving, y «ganó» dos buenos «ganó» favorito á la hija de Sargento, dividiendo que en el último encuentro de nuestros pulitos. Y el producto «ganó» también el último «ganó» de Mr. Irving, «ganó» «ganó» «ganó»

Ganadería, Agricultura y demás Industrias Rurales

LA GANADERIA Y LA AGRICULTURA

Conveniencia de practicar unidas ambas industrias rurales

Si bien la agricultura se practica en el Uruguay como industria separada o distinta de la ganadería, en otros países no sucede tal cosa, pues considerari al agricultor como productor de vegetales y animales, desde que ambos productos se obtienen de la explotación racional del suelo.

Los ganados se alimentan de los vegetales que la tierra produce, son por lo tanto verdaderos productos del suelo y cultivando esos vegetales se obtienen cultivando el terreno, la ganadería se desarrolla necesariamente á la par de la agricultura.

Sin embargo, en el Uruguay no pasan así las cosas y la ganadería se desarrolla aisladamente de la agricultura, como consecuencia de la abundancia de tierras y pastos naturales, que permiten alimentar los ganados sin cultivar el suelo. En otros países los animales se crían principalmente con forrajes cultivados, marchando unidas la producción vegetal y animal, que constituye la verdadera agricultura.

Esta unión de las dos industrias rurales tendrá que realizarse también en el Uruguay, porque existe un equilibrio completo entre ellas, tanto natural como económico, que sólo puede romperse cuando se dispone en gran abundancia de tierras y pastos espontáneos, pero que se restablecerá con el aumento de la población, la subdivisión de la propiedad, la valorización de los campos, el perfeccionamiento exigido á los ganados y otros muchos factores.

Así, el progreso de la ganadería trae como consecuencia la necesidad de forrajes cultivados desde que el pasto natural solo no puede bastar para producir los animales precoces de gran mérito, que exige la producción ganadera moderna para llenar las necesidades internas y sobre todo para poder abastecer los mercados de exportación; determinando esta circunstancia la aproximación de las dos industrias, lo que puede ser al mismo tiempo un gran beneficio para nuestra estacionaria agricultura, pues aprovecha el adelanto de los animales existentes en las granjas, excelente ahono orgánico, que además de fertilizar el suelo, hace que en las mejores condiciones sus propiedades físicas de soltura, permeabilidad, color, etc., y lodavía, el agricultor pueda disponer en todos los casos de animales nuevos para los trabajos agrícolas, animales que además de ayudarle en sus labores van aumentando de valor á medida que se desarrollan y se hacen más aptos para el trabajo en las ciudades, si son caballares, ó para el abasto, si salen de ó el frigorífico, si son vacunos destinados á la producción de carne.

Todavía la incorporación de la agricultura los ganados, permitirá distribuir unis uniformemente el trabajo rural durante todo el año, cosa que interesa altamente á nuestros hacendados, para que el elemento trabajador pueda vincularse permanentemente al suelo, formando el verdadero hogar rural, que tiene que ser la verdadera base de paz y de trabajo en la campaña.

Protección á los pájaros

La acción de la Escuela Primaria

En números anteriores dimos la noticia, recomendándole á nuestras autoridades escolares, del éxito conseguido en Europa interesando á la Escuela Primaria en la protección á los pájaros, por medio de las ligas infantiles para la defensa de estas aves y sus nidos y de la combinación de la fiesta de los árboles con la de los pájaros.

En la Argentina, la Sociedad Protectora de Animales ha tomado la misma iniciativa, tratando de que se formen ligas de colegiales ó compañeritos á proteger á los pájaros, que se reunirán en la escuela una vez al mes, para dar cuenta de los trabajos hechos por los educandos y oir las disertaciones del maestro.

La misma sociedad se ofrece para premiar á los niños que más se distinguan en la útil misión de proteger á los pájaros, considerándolos en todos los países como los verdaderos auxiliares del trabajo de los agricultores.

TABLADA

LOS NEGOCIOS DE AYER

SITUACION DEL MERCADO

La entrada de ayer ascendió aproximadamente á 9.000 reses, no pudiendo oy ofrecer á nuestros lectores el dato exacto debido á la interrupción del servicio de las líneas telefónicas á causa del temporal del domingo.

Los saladeros compraron los lotes que detallamos enseguida, figurando entre los compradores el nuevo establecimiento del señor Mendez Rodríguez, que reemplazará este año á los señores Zabala y Cía.

Saladeros	Reses
Tabares	2.904
Unión Saladeril	1.014
Mendez Rodríguez	177
Fé res	361
Villamelón	169
Pregerio	1.593
Total	6.308

El Frigorífico recibió 446 reses, y el Abasto compró aproximadamente, refrigerando sin vender más 600.

Los precios se mantuvieron sin alteración confirmando nuestra opinión expresada en la edición del domingo.

Como lotes especiales anotamos los siguientes:

De Artigas—De ascensión Mascarenhas 100 novillos cruzas con peso de 509 kilos, á precio reservado para Frigorífico.

De Minas—De Prudencio P. de Silveyra 201 novillos Durham y Hereford con peso de 509 kilos, á precio reservado para Frigorífico.

De Tacuarembó—De Lataste Hnos.—119 novillos Durham á ps. 28.00.

De San José—De Juan Lourenzo—94 novillos Hereford á ps. 26.00.

De Tacuarembó—De J. Bruno—75 novillos cruzas á ps. 26.00.

De Paysandú—De F. Gutiérrez Zorrilla—228 novillos Hereford, á ps. 25.50.

De Durazno—De A. Belloni—79 novillos Durham y Hereford, á ps. 26.00.

De Florida—De P. Echeverríaz—70 novillos Durham y Hereford, á ps. 25.50.

De Florida—De M. Rodríguez (hijo)—125 novillos Durham y Hereford, con peso de 514 kilos, á 5 1/2 centésimos kilo, ps. 28.27.

De Durazno—De Carlos Reyles—4 vacas Durham, con peso de 477 kilos, á ps. 25.00.

Para hoy la entrada por tren es de 173 vagones, más lo que ayer quedó sin vender y algunos lotes que llegaron tarde por el tren de Paysandú y Salto.

Victorica, Molinos y Piñeyrúa.

Venta de reproductores

Los señores Victorica y Molinos han realizado en la semana anterior las siguientes ventas de reproductores:

Al señor Domingo Muupe—1 carnero Rambouillet de la cabaña Pampa de los señores Nágulla y Tejeria, en ps. 420.00.

Al señor Leonardo Rodríguez—1 carnero Rambouillet del mismo establecimiento, en ps. 600.00.

Al señor Daniel Alves de Araújo—El caballo puro Clarín, para exportar al Brasil, en ps. 350.

Al señor Belgaro R. Hill—2 carneros Shopshire de la cabaña María Luisa, del doctor Manuel Quintín.

A los señores Castro, Escalada y Forest—1 toro Hereford puro importado, ps. 380.

El señor Juan de Costa—1 toro Durham de la estancia del señor Carlos de Castro (hijo), en ps. 300.00.

El señor J. Ferreira—1 yunta de caballos para carruaje, en ps. 250.00.

Además han vendido unos 1.600 novillos de los establecimientos de los señores Lataste Hnos. y Cía. Merinos y del señor Hugo Tideman, ganados para invernar, á diversos precios.

Venta de ganado en Tablada

DIA 26

7375 RESES VENDIDAS

133 buyes
4800 novillos
2296 vacas
146 terneros

Precio máximo de buyes: $ 32.00
Precio máximo de novillos: $ 27.50
Precio máximo de vacas: $ 25.50
Precio máximo de terneros: $ 13.00

DETALLE DE LAS VENTAS

Silverio García—

De Florida: 2 bueyes, 8 novillos, remitidos por Juan Espinosa y vendidos á ps. 15.50 carne mestiza, para saladero.

De San José: 20 novillos remitidos por R. Mendez Rodríguez y vendidos á ps. 21 carne mestiza, para saladero.

De Florida: 355 novillos remitidos por Echeverría y Camus y vendidos á ps. 16.50 carne mestiza, para saladero.

Anegil y Cuadra—

De San José: 20 novillos remitidos por Bertes y Cía y vendidos á ps. 26.50 carne mestiza, para saladero.

De Tacuarembó: 12 novillos remitidos por J. Bruno y vendidos á ps. 26 carne mestiza, para saladero.

Al señor Leonardo Rodríguez—1 carnero Rambouillet del mismo establecimiento, en ps. 600.00.

Al señor Daniel Alves de Araújo—El caballo puro Clarín, para exportar al Brasil, en ps. 350.

Al señor Belgaro R. Hill—2 carneros Shopshire de la cabaña María Luisa, del doctor Manuel Quintín.

A los señores Castro, Escalada y Forest—1 toro Hereford puro importado, ps. 380.

El señor Juan de Costa—1 toro Durham de la estancia del señor Carlos de Castro (hijo), en ps. 300.00.

El señor J. Ferreira—1 yunta de caballos para carruaje, en ps. 250.00.

Además han vendido unos 1.600 novillos de los establecimientos de los señores Lataste Hnos. y Cía. Merinos y del señor Hugo Tideman, ganados para invernar, á diversos precios.

Venta de ganado en Tablada

DIA 26

7375 RESES VENDIDAS

133 buyes
4800 novillos
2296 vacas
146 terneros

Precio máximo de buyes: $ 32.00
Precio máximo de novillos: $ 27.50
Precio máximo de vacas: $ 25.50
Precio máximo de terneros: $ 13.00

DETALLE DE LAS VENTAS

Silverio García—

De Florida: 2 bueyes, 8 novillos, remitidos por Juan Espinosa y vendidos á ps. 15.50 carne mestiza, para saladero.

De San José: 20 novillos remitidos por R. Mendez Rodríguez y vendidos á ps. 21 carne mestiza, para saladero.

De Florida: 355 novillos remitidos por Echeverría y Camus y vendidos á ps. 16.50 carne mestiza, para saladero.

Anegil y Cuadra—

De San José: 20 novillos remitidos por Bertes y Cía y vendidos á ps. 26.50 carne mestiza, para saladero.

De Tacuarembó: 12 novillos remitidos por J. Bruno y vendidos á ps. 26 carne mestiza, para saladero.

De Tacuarembó: 16 terneros remitidos por J. Torres y vendidos á ps. 2.70 carne mestiza, para abasto.

Amaral y Cuadra—

De Durazno: 11 bueyes, 88 vacas remitidos por Carlos Reyles y vendidos á ps. 25.50, 15.50, 15.50, 26 y 25 v., carne mestiza, para abasto y saladero.

Sosa y Valdez García—

De Canelones: 1 buey, 14 novillos remitidos por N. Gonzalez y vendidos á ps. 18 b., 14, y 15.25 n., carne criolla, para abasto y saladero.

De Durazno: 26 novillos remitidos por L. Irisarri y vendidos á ps. 16 carne criolla, para abasto.

De Florida: 60 novillos remitidos por Cubelo y vendidos á ps. 17.50 y 15.50 carne mestiza, para abasto y saladero.

De Tacuarembó: 3 novillos, 14 vacas remitidos por V. Hinderer y vendidos á ps. 5.75 carne criolla, para interior.

José Vigñoli—

De Durazno: 37 novillos remitidos por M. Vignoli y vendidos á ps. 18 carne criolla, para saladero.

De Florida: 71 novillos remitidos por Carlos V. de Ayala y vendidos á ps. 19.50 carne mestiza, para saladero.

Adalberto Rodríguez—

De Tacuarembó: 2 bueyes, 32 novillos, 8 vacas remitidos por J. Borges y vendidos á ps. 25 b., 13 n., 13 v., carne mestiza, para saladero.

Pedro Larrosa—

De Florida: 46 vacas remitidas por T. Mendez y vendidas á ps. 13 carne mestiza, para saladero.

De Santana: 30 novillos, 22 vacas remitidos por A. Rodríguez y vendidos á ps. 22.50 n., 17 v., carne mestiza, para abasto y saladero.

De Canelones: 115 novillos remitidos por A. Silveira y vendidos á ps. 17.50 carne mestiza, para saladero.

Pedro Larrosa—

De Tacuarembó: 14 vacas remitidas por Vilaró y vendidas á ps. 13 carne mestiza, para saladero.

De Florida: 3 bueyes, 2 novillos remitidos por J. Echeverría y vendidos á ps. 17 carne mestiza, para saladero.

Resúmen de los precios obtenidos

PARA ABASTO

Bueyes: á ps. 26, 25, 23, 22,50, 20, 17.

Novillos: á ps. 19, 17, 17, 17,50, 21, 21,50, 16,50, 16, 15,50, 22,50, 23,50, 18,50, 20, 17,50, 16, 15.

Vacas: á ps. 17, 17, 17,50, 20, 15, 16, 14, 8, 12,75, 13, 15,50, 18, 20,50, 22, 13,50, 11.

Terneros: á ps. 7, 6,50, 7, 7,50, 8, 7,50, 6, 4,50, 6, 7.

PARA SALADERO

Bueyes: á ps. 18, 19, 23, 19, 21, 21,50, 15, 20, 17, 18,75, 19, 17, 20,50, 15,50, 22,50, 16.

Novillos: á ps. 14,50, 19, 20, 15, 22,50, 16, 19,50, 14, 17, 20,50, 15,50, 19,50, 18, 17, 16, 15, 17, 15, 15,75, 14, 15, 16, 15, 14, 17,50, 14, 15, 16, 15, 14, 13,50, 13,25, 12,75, 17, 16, 19, 15,25, 14, 11, 13,50, 16,75, 17, 14,50, 12,50, 11, 18.

PARA INTERIOR

Novillos: á ps. 16, 17, 15, 14, 13, 12.

Vacas: á ps. 6,75.

Mercado de cereales

Trigo

Por Estación Central—á Della Colla 375 bolsas á f. 1, Pérez 45; Deluchi e Hno. 31; á Jurado 30; á Bertes 62; á Ramos 280; á J. Richeverry 297; á L. San Martín 141; á R. y Amengual 325; á Angel P. y Alvarez 309; á R. E. Butler 462 bolsas.

Para trigos nuevos el mercado se presentó algo más flojo y sin variación para los viejos. Por los primeros se ofrecía ps. 3.30 y por este último lo indicado en la presente escala.

Cotizaciones:

Exportación, base de 80 kilos.. Sin operaciones

Especiales del Litoral	$ 4.35
Buenos á superiores	» 3.35 á 3.40
Regulares	» 3.25 » 3.30
Especiales del interior	» 3.45
Buenos á superiores	» 3.35 » 3.40
Regulares	» 3.25 » 3.30
Especiales Pelones	» 3.37
Buenos á superiores	» 3.30 » 3.35
Regulares	» 3.20 » 3.25
Inferiores á defectuosos	» Nominales

Por Estación Central—á Pedro P. Fernández de Bolosa, á C. Duarte 62; á E. Rodríguez 281; á Angel P. y Alvarez 129; á L. Campodónico 160; á Molina y Cía 1; á Bertes 60; á Deluchi 61; á Jurado 30; á E. Butler 445; á G. Mallard 314; á R. y Amengual 161; á F. B. Helguera 50 bolsas.

Se nota mucha resistencia para pagar el precio de ps. 3.60 como se pretende hoy, quedando el mercado difícil para la venta y con la oferta que parte de los compradores, de ps. 3.04.

Cotizaciones: Con bolsa los 100 kilos

Malz canedino nuevo secc.	$ sin cotizar
Id común nuevo estado	» 2.85 á 3.00
Id marcho regular clase	» 2.95 » 3.05

Lino

Se cotiza:

Base 4 por ciento cuerpos extraños, para exportación	$ 6.50

Forrajes

Alfalfas viejas superiores	$ Nominal
Id id buenas	$ Nominal
Id id nuevas, según estado	» 2.20 á 3.00
Mezclas según estado	» 2.40 » 2.60
Pastos nuevos pelo, que sea	» 2.00 » 2.10
Id id bueno	» 1.90 » 1.95
Id id regular	» 1.60 » 1.70
Paja	» 0.55 » 0.95

Productos de Molino

Harina especial, los 10 kilos	$ 0.56 á 0.57
Id extra, id id	» 0.50 » 0.51
Id 1a, id id	» 0.46 » 0.47
Id 2a, id id	» 0.38
Id 3a, id id	» 0.35
Afrecho, los 100 ks. con bolsa	» 2.00
Id afrechillo, id id	» 2.00
Grunas, id id id	» 2.00
Salvados, id id id	» 1.90

Varios productos agrícolas

Cebada pelona, según clase	$ 2.70 á 2.80
Id criolla, id id	» 2.70 » 2.80
Avena, según clase	» 2.60 » 2.80
Lyn limpio	» 4.40 » 5.50
Granza de campañas	» 2.40
Porotos manchos, nuevos	» 1.40 » 1.45
Id blancos chicos sanos id	» 0.75 » 0.80
Id id grandes id id	» 0.38 » 0.40
Id regular con bolsa	» 0.32 » 0.34
Paja de escoba s/clase, metro	» 0.60 » 0.45

Mercado de frutos

ENTRADA DE FRUTOS Y CEREALES

Por Estación Central—1425 bolsas trigo, 1807 bolsas maíz, 210 id alrecho, 4 id de granza, 4193 bolsas lana, 2454 cueros vacunos secos, 116 salados, 49 cueros potros, 25 cueros becerros, 182 ataúdes becerros, 3 cueros lanares, 633 ataúdes id id, 25 fardos id, 49 atados cueros, 3 cueros varios, 3 atados id 3 bolsas cerda.

Por Estación Bella Vista—324 bolsas trigo, 182 id maíz, 166 de lino.

Por Via Fluvial—2600 bolsas trigo, 1223 id id maíz.

LANAS

Principiamos la semana con mercado en completa calma, pues la realización de los negocios se presenta cada día más difícil. Damos á continuación el detalle de las ventas que hemos conocido:

Los 10 kilos vellón.

3500 kilos	Cero Colorado	á ps. 3.80
2000 »	Mimo	» 3.80
6000 »	Florida	» 3.35
6200 »	Tertuta y Tres	» 3.35
6000 »	Tacuarembó	» 3.35
6500 »	Rivera	» 3.35
6000 »	Panza	» 3.35
4000 »	Lotes	» 3.60
2000 »	Cerro Largo	» 3.70
3000 »	Minas	» 3.70

Lotes

Por Estación Central—De Tambores á F. Darnaud 8; á N. D. y Vidal 1; á F. B. Helguera 16; á E. Rivero y Cía 10; á V. de Aguerre 35; á Balparda y Cía 32; á R. Armas y Cía. 40; de Tacuarembó á J. Barrenechea 30; á Grela y Gobi 18; á F. B. Helguera 25; á E. Erizozo 11; á Balparda y Cía. 10; á R. Armas y Cía. 11; de Achar á A. Bonilla 25 bolsas; á Balparda y Cía. 40; á F. y Martínez 40; á F. Darnaud 8; á V. de Zubillaga 10; á V. de Aguerre 49; á S. Sosa 8; á S. R. Garra 18; á Grela y Gobi 6; de Rivera á E. Armas y Cía. 18 bolsas; á R. y Gobi 12; de Bañados de Rocha á Osoro y Cía 11 bolsas; á V. de Aguerre 18; á P. y Martínez 32; á F. Darnaud 38; á F. B. Helguera 23; de Quegrar á Grela y Gobi 30; de Gulchas á E. Zonzonici 32; de Minas á V. de Aguerre 25; á Bertes 4; á S. Sosa 3; á Deleschen 11; á B. Tellechea Lema y Cía. 16; de Durazno á R. y Gelocchea 26; de Sarandí Grande á R. y Gelocchea 26; de Sarandí del Yí á R. y Gelocchea 19; á V. de Aguerre 10; á A. H. y Gelocchea 19; á V. de Aguerre 10; á A. Martínez 39; á F. B. Helguera 38; á S. Sosa 15; á Balparda y Cía. 12; á L. P. Perreyra 30; á V. y Gómez 18; á L. Silveira 15; De Valentines á Balparda y Cía. 10; á J. Grela y Gobi 12; á V. Amorín 16; de Tacuarembó á E. Armas y Cía. 18 bolsas; á R. y Gobi 12; á L. Silveira 19; á J. Lisguero 13; á J. Tilleres 11; á A. R. Garra 16; á Manuel Prado y Cía., 36; á S. Sosa 19; á A. R. Garra 15; á F. Rodríguez 19; de Tacuarembó á L. Silveira 20; á Pancho de León y Dutra 30; de Zapiedó á A. Martínez 29; á B. da Aguerre 35; de F. Muerto á H. y Palma 25; á H. Belón 19; á V. y Gómez 12; de Maccallaroni á E. Erizozo 10; de Minas á V. de Aguerre 10; á A. H. y Gelocchea 19; á V. de Aguerre 10; á A. Martínez 39; á F. B. Helguera 38; á S. Sosa 15; á Balparda y Cía. 12; á L. P. Perreyra 30; á V. y Gómez 18; de Mendoza á Grela y Gobi 10; á J. Grela y Gobi 12; á V. Martínez 12; á A. Bonilla 12; de Manuel Prado á E. Armas y Cía. 18 bolsas; á R. y Gobi 12; á S. Sosa 10; á H. R. Garra 16; de Durazno á V. Lacoste 30; de Durazno á V. Iscoste 30; de Durazno á V. Iscoste 30; de Durazno á V. Isc

NOTABLE REDUCCION

En los gastos de escrituración y tasaciones para hipotecas en el

BANCO HIPOTECARIO DEL URUGUAY

Escala A.—Para escribanos y tasadores

Sobre los primeros.....	4.000 $	por mil
» » siguientes.....	10.000 1 1/2	» »
» » subsiguiente exceso hasta.....	100.000 1	» »
» » »	100.000 3/4	» »
» » »	100.000 1/2	» »

Por los siguientes excesos INDEFINIDAMENTE ..... 1 »

El Banco Hipotecario del Uruguay es de este año hipotecario por valor de CATORCE MILLONES DE PESOS (14.000.000) hasta Noviembre 15 de 1910.

Este hecho, especialmente expresado, constituye la mejor demostración de las ventajas que ofrece á los propietarios de campos y casas, y confirma el concepto de que tenemos ampliamente en voz de factor eficaz para el desarrollo del crédito real en el País.

COMERCIO

BOLSA

Montevideo, Diciembre 26 de 1910.

Deuda Consolidada en Londres, 74.375.

Operaciones Oficiales

1.a RUEDA

Banco Hipotecario

100 acciones fin de mes . . . . . 93.38 %
100 idem idem . . . . . 99.30 »

Empréstito de Conversión

$ 3.730 para mañana . . . . . 99.20 %

Deuda Consolidada

$ 4.230 para mañana . . . . . 74.49 %

Títulos Hipotecarios—Serie G

$ 1.000 al contado . . . . . 99.00 %
10.000 para fin de mes . . . . . 95.30 »
5.000 idem idem . . . . . 95.30 »
2.000 idem idem . . . . . 95.30 »
20.000 idem idem . . . . . 95.30 »

Títulos Hipotecarios—Serie I

$ 1.000 al contado . . . . . 94.50 %

Banco Popular del Uruguay

60 acciones para mañana . . . . . 115.00 %

2.a RUEDA

Empréstito de Conversión

$ 1.525 para mañana . . . . . 99.30 %
1.885 idem idem . . . . . 99.30 »
1.885 idem idem . . . . . 99.30 »

Deuda Consolidada

$ 14.600 para mañana . . . . . 74.40 »
9.400 idem idem . . . . . 74.50 »
4.700 idem idem . . . . . 74.50 »

Títulos Hipotecarios—Serie G

$ 20.000 para fin de mes . . . . . 95.30 %
10.000 idem idem . . . . . 95.30 »
15.000 idem idem . . . . . 95.30 »
5.000 idem idem . . . . . 95.30 »

Títulos Hipotecarios—Serie H

$ 3.000 para mañana . . . . . 95.00 %
1.000 idem idem . . . . . 95.00 »
1.000 idem idem . . . . . 95.00 »
1.200 idem idem . . . . . 95.30 »

Títulos Hipotecarios—Serie I

$ 1.000 para mañana . . . . . 94.50 %
2.000 idem idem . . . . . 94.30 »
9.000 idem idem . . . . . 94.30 »

Títulos Hipotecarios—Serie E

$ 2.000 para mañana . . . . . 99.50 »

Banco Hipotecario

100 acciones para fin de Enero . . . . . 94.00 %
100 idem idem . . . . . 94.00 »
100 para fin de mes . . . . . 93.50 »
100 idem idem . . . . . 93.50 »
500 idem idem . . . . . 94.00 »
100 para fin de Enero . . . . . 93.50 »
500 para fin de mes . . . . . 93.50 »
400 idem idem . . . . . 93.60 »

Certificados Amortizables del Banco Hipotecario

$ 10.000 para fin de Enero . . . . . 37.30 %
5.000 para fin de mes . . . . . 37.30 »
10.000 idem idem . . . . . 37.30 »
10.000 idem idem . . . . . 37.40 »
5.000 idem idem . . . . . 37.30 »
10.000 idem idem . . . . . 37.30 »
10.000 idem idem . . . . . 37.30 »
10.000 idem idem . . . . . 37.30 »
10.000 idem idem . . . . . 37.60 »
15.000 para fin de Enero . . . . . 37.30 »

COTIZACIONES COMERCIALES

FONDOS PÚBLICOS	DIA 24	DIA 26
D. Consolidada	contado.. 74.50 fin mes.. 74.50 para el 29 74.50	contado.. 74.40 fin mes.. 74.50 para el 30 74.50
E. de Conversión	En Enero — contado.. —	En Enero — contado.. —
»	fin mes.. —	fin mes.. —
T. Hipotecario E	contado.. 99.50 mañana.. — fin Enero —	contado.. 99.30 mañana.. — fin Enero —
»	contado.. —	contado.. —
»	mañana.. —	mañana.. —
»	fin mes.. —	fin mes.. —
»	fin Enero —	fin Enero —
G	contado.. —	contado.. —
»	mañana.. —	mañana.. —
»	fin mes.. —	fin mes.. —
»	fin Enero —	fin Enero —
H	contado.. —	contado.. —
»	mañana.. —	mañana.. —
»	fin mes.. —	fin mes.. —
»	para el 30 94.10	para el 30 94.10
A. Banco Hipot.	contado.. —	contado.. —
»	mañana.. —	mañana.. —
»	fin mes.. —	fin mes.. —
»	para el 30 93.00	para el 30 93.00
C. A. del B. Hip.	contado.. —	contado.. —
»	mañana.. —	mañana.. —
»	fin mes.. —	fin mes.. —
»	fin Enero —	fin Enero 97.30
Ofi. Loc. Hipot.	contado.. —	contado.. —
»	mañana.. —	mañana.. —
Deuda Amortible	fin mes.. —	fin mes.. —
»	fin Enero —	fin Enero —

CAMBIOS

SOBRE	Vista	A 30 días	A 60 días vista
Londres	11 3/16 á 11 1/4	11 3/4 á 11 7/8	12
Francia	5.365 á 5.40	5.15 á 5.145	5.45
Alemania	4.35 á 4.375	4.45 á 4.475	—
Amb'ves	3.395 á 3.41	3.41 á 3.42	5.485
Génova	5.355 á 5.41	—	—
España	5.75 á 5.77	—	—
Brasil	14 p%	—	—
B. Aires	1 vjo p%	—	—
N. York	0.569	—	—

DESCUENTOS

Los tipos actuales, son los siguientes:

Conformes	5	6	6	6	6	6	6	6	6	6	6	6
Valores	6	6	6	6	6	6	6	6	6	6	6	6

CAMBIOS EN B. AIRES

LIVERSOS PAÍSES	A 30 DV COMERCIAL
Sobre Inglaterra	48 1/2
» Francia	5.000
» Alemania	4.125
» Italia	5.12
» España	5.47
» Brasil	14 %
» Río Janeiro	nominal

Deuda Consolidada y Ferrocarriles

Entregas diarias de la Tesorería de Aduana al Banco de Londres y Río de la Plata, para el servicio de intereses y amortizaciones (45 o/o de las entradas):

Entregas para el 1er. trimestre, término 1.o de Febrero de 1911	$ 1.393.464 55
Entrg. en Noviembre	$ 450.707 70
Entrg. hasta el 24 de Diciembre	$ 771.622 93
Idem el día 26 »	99.849 56
Total	$ 1.321.978 54

Empréstito de conversión

Entregas diarias de la Tesorería de Aduana, al Banco de la República, O. del Uruguay, para el servicio de intereses y amortizaciones (24 o/o de las entradas):

Entrg. para el 1er. trimestre de 1911	$ 2.145.242 39
Entrg. en Noviembre	$ 844.909 77
Entrg. hasta el 24 de Diciembre	$ 1.111.172 25
Idem el día 26 »	44.469 88
Total	$ 1.155.642 13

BANCO DE COBRANZAS L. Y ANTICIPOS

SE ALQUILA:

CASAS DE ALTOS—Mendoza 4, piezas 4, pesos 22; Colonia Florez 123, piezas 4, pesos 18; Soriano 38, piezas 4, pesos 22; Yaguarón 150, piezas 7, pesos 30; Rocha 188-190, piezas 4, pesos 22; Colonia 170, piezas 4, pesos 22; Colonia 172, piezas 4, pesos 22; Colonia 174, piezas 4, pesos 22; Colonia 177, piezas 7, pesos 30; Solís, (2 p. pisos), piezas 6, pesos 30; Piedras 138 (3 departamentos), piezas 4, pesos 22; Colonia 181, piezas 4, pesos 22; Colonia 183, piezas 7, pesos 30; Calderón 1.o piso, piezas 6, pesos 30; Colón 172, piezas 7, pesos 30; Colonia 2.o piso, piezas 6, pesos 30; Colonia 2.o piso, piezas 6, pesos 30; 18 de Julio 194, piezas 6, pesos 30; 18 de Julio 194, piezas 6, pesos 30.

CASAS DE BAJOS—Aguilar 61, piezas 5, pesos 20; Rocha 137, piezas 4, pesos 22; Buenos Aires 24, piezas 11, pesos 70. Dr. Pena s/a (Colón), piezas 3, pesos 12.

CASAS BAJAS—Rondeau 1322, piezas 5, pesos 20; República 168, piezas 5, pesos 20; Bartolomé 237, piezas 5, pesos 45; Nicaragua 171, piezas 4, pesos 28; Vázquez 72, piezas 5, pesos 20; Mina 1.o 145, piezas 4, pesos 22; Rondeau 28 (Cerrito), piezas 5, pesos 20; Juan 14, piezas 3, pesos 20; Pagola 116, piezas 4, pesos 22; Macini 160, piezas 4, pesos 22; 8 de Octubre 2.o piso, piezas 6, pesos 30; Colonia 2.o piso, piezas 6, pesos 30; Colonia 2.o piso, piezas 6, pesos 30; Agraciada 129 a, piezas 5, pesos 20; Colonia 2.o piso, piezas 6, pesos 30; Ramón 2, Ramón 8, piezas 5, pesos 20; Florida 300, piezas 5, pesos 20; Alejandro Chaparro 21 (Peñarol), piezas 5, pesos 20; Ituzaingó 1.o piso, piezas 6, pesos 30; Colonia 2.o piso, piezas 6, pesos 30; Colonia 2.o piso, piezas 6, pesos 30; San Juan 16, piezas 5, pesos 20; Vázquez 72, piezas 5, pesos 20; Curiatas 13 b, piezas 6, pesos 30; Carapé 188, piezas 5, pesos 22; República 83, piezas 4, pesos 22; Nicaragua 324, piezas 3, pesos 2; Sierra 194, piezas 7, pesos 35.

dalo y desacato que promovieron en el almacén sito en el Barrio Zabala (ni Zámbulo, Antonio—Salvador Rodríguez (ni Zámbulo, Antonio—Ubaldo Marino y Alberto Suárez (ni Capitán, después de tomar unos copetines de 0.02, empezaron á armar escándalo en 25 de Mayo y Juan L. Cuestas. Como intervinieron varios agentes de la Ley para imponerles el orden, los agredieron, resultando á uno de ellos con el rostro.

Se hospedan en el 2.o piso de la Jefatura.

—José Insistente y Hubert Cuenca, debido á que una niña domiciliada en la calle Juan Carlos Gómez no accediera á atender á sus pretensiones, se dieron mutuamente un sinnúmero de trompadas, que originó la intervención de un agente de la 2.a.

EL ESTENA EPIDEMIA

En la Avenida de la Paz y Colonia, chocaron el tranvía del Norte núm. 11, guiado por el maquinista Juan Servelli y el carro pilotado por Julio Ruiz.

Ambos vehículos resultaron con desperfectos. Intervino la 11a. sección.

EL SUCESO DE LA CALLE LAVALLEJA

Todavía el misterio

Las cronistas policiales de «El Día» y «La Razón», después de hacer interesantes hipótesis y defensa de las autoridades en el misterioso asunto de la calle Lavalleja, han producido la sensación de que «Los Tres Mosqueteros», ya que resultaría, aparte de inútil, ingrata, la tarea de probar que antes que otra cosa, formulada por personas de mucha gravedad, formulada por personas de respeto, la policía debe «buscar de brazos y perderse en cuejigras, en vez de buscar la verdad, sus vacilaciones y sus pesares.

El cronista de «El Día» dice que ya á sufrir un monumento, nada más, del pálido silencio que se ha impuesto en «la calle amarilla» que «le ha tocado en suerte» de ser la víctima.

Intervino el juez de feria doctor Bocage, el cual dispuso que hoy á las 10, en el Cementerio Central, se le practicara la autopsia. Se ignora la procedencia.

PRINCIPIO DE INCENDIO

Se declaró anoche en la carpintería y tornería establecida en la calle Agraciada y Marmarajá, un principio de incendio.

Fué sofocado por el personal de la 11.a sección.

Las pérdidas son insignificantes.

DEL SALTO

Fiesta patriótica — Fallecimiento sentido

SALTO, 26.—Anoche, en la «Asociación Fraternidad Partido Colorado», fué concedido un lunch por la Comisión Departamental, festejando el triunfo obtenido en los comicios. Hablóse en nombre de esta, pronunciando un brillante discurso, el doctor Baltasar Brum. A pedido general, improvisó un entusiasta brindis el arquitecto José Serrato, quien también habló á nombre de los colorados de la 5.a sección rural, el hacendado Anastasio Martínez. Intervinieron Ángel Bellini, joven muy popular, que resultó una interesante oratoria.

—Falleció el joven y estimado farmacéutico, Francisco Deferrari, muy sentido, de edad. Rodeábanlo grandes simpatías, el sepelio fué una sentida manifestación de duelo.

Hablo en nombre del director y profesores del Instituto Politécnico, el profesor Andrés Vilaró, en representación de los estudiantes, el joven Camilo Williams. Leyó una oración fúnebre el estudiante Telmo Manacorda. También hablaron en nombre de sus amigos, Bachiller Jacobo da Costa y Churruca.—Corresponsal.

Vialidad departamental

Calles y caminos

El Ministerio de Obras Públicas ha pasado nota nota á la Municipalidad pidiendo que se amplíen las disposiciones del caso á fin de que se proceda al adoquinado de la calle Sarandí desde Juan L. Cuestas hasta el arranque de la escollera Este. La solicitud ha sido formulada por la Oficina Técnica encargada de la misión de realizar esa parte de la ciudad desprovista actualmente de pavimento.

Se pide que se adoquinado ese trozo de vía servirá para paseo del público.

—Los vecinos de la calle Ana de la Cruz José C. Terra al Norte, se han presentado á la Municipalidad pidiendo se hagan varias reparaciones en el pavimento de esa vía de tránsito.

—La Municipalidad resolverá hoy respecto á la forma en que se hará la convocatoria á postores para construir un puente en la Avenida Bauchetti, que conduce al Prado.

MARIYIMAS

EL GANGUIL NUMERO 4

Siendo necesario elucidar importantes apariciones en las aguas, libros, etc., del ganguil número 4, el gobierno llamó á licitación para realizar dichos trabajos.

Abiertas las propuestas, resulta que, mientras una casa de Montevideo pedía 6.000 pesos, otra de Buenos Aires, con la garantía del caso, ofrecía realizar las reparaciones mencionadas por 3.000 pesos.

El gobierno aceptó la última propuesta.

Terminados los trabajos, el vapor Oyarzún fué hasta la rada de Buenos Aires, para escoltar al ganguil hasta nuestro puerto.

EL VAPOR CLANSENOR

Hace algún tiempo, el vapor inglés Clansenor, durante un temporal, se fué sobre la escollera, sufriendo daños, que, según parecen, se van á reparar en la forma del codazo y de 00 chapas.

El Clansenor había sido construido en el año 1906; es de 5.500 toneladas y se le dice que ha sido asegurado en 60.000 libras.

Habíendo quedado en malas condiciones para la navegación, fué vendido en la subasta de dos mil libras esterlinas al señor Nicolás Cerro, quien se ha propuesto reparar provisoriamente, á fin de que pueda efectuar el viaje hasta Montevideo, donde será vendido como libre viaje.

BUQUE AVISADO

El capitán del vapor «Santa Córdova comunicó á la autoridad marítima que el día 11 del corriente avisó á la barca noruega Marga, con destino á Drammen.

Se comunicaron por señales y no ocurrió novedad á bordo.

PASAJEROS

Se embarcaron anoche para Buenos Aires, los señores y escalas:

Domingo y Juan Gallo, Ramón Seijo, Pedro Salinas, Pedro Zubillaga y señora, Faustino Ríos, Carlos Torres, Antonio Mamnor, Aristides Dustumber y señora, Juan C. Rosell y hija, Carlos Meyer, Carlos González, Antonio Galarza, ingeniero Juan Cavina, Vicente Fernando Bustamante y señora, Martín Lanus, Antonio Arrillaga, Juan Sibard, Antonio Burlando, Tomás Vera.

Además, el Madrid conduce 423 pasajeros de trasbordo del vapor inglés Kenuia.

Se ha perdido

En el viaje de Trinidad á Durazno, una cartera de bolsillo conteniendo pp. 1330—en diversos billetes y papeles de importancia. Esta pérdida constituye la ruina de un simple empleado de comercio que—sin ese realizar empleado de comercio que—sin ese realizar la y se resiga por tanto á la pensna que la encuentre quiera entregarla en la casa de los señores Scotto y Cía de Trinidad ó en la de los señores Scotto y De León del Durazno, donde será bien gratificado además del reconocimiento y gratitud del perjudicado.

Registro Civil

MATRIMONIOS—Se han presentado al Registro Civil solicitando contraer enlace, las siguientes personas:

Isidoro Gonzáles, 25 años, jornalero, oriental, con Emilia Bentancor, 18 años, oriental.

José Martín, 26 años, aparador, italiano, con Corina Mero, 30 años, española.

José Cavalla, 23 años, empleado, oriental, con Rosa Janibelle, 20 años, oriental.

José Taboada, 28 años, peinador, oriental, con María Silveria Rosa, 23 años, oriental.

Perfecto Torrado, chasista, español, con Matilde Clara Lelavi, 18 años, oriental.

Antonio Pedro Calleaza, 29 años, empleado, argentino, con Josefa Gorin, 18 años, oriental.

José Jacob, 30 años, empleado, árabe, con Carmen Pigné, 22 años, oriental.

Carlos Natalio Falco, 23 años, empleado, argentino, con Teresa María Fermento, 36 años, argentina.

Juan Carrion, 32 años, jornalero, oriental, con Agustina Brisso, 21 años, oriental.

Marcelino García Gómez, 28 años, empleado, español, con Ramona Rico, 23 años, español.

Pedro Linden, 57 años, militar, canadiense, casado, con Angélica Squarzon, 40 años, oriental.

Rogelio Amado, 22 años, jornalero, español, con Dolores Jandonde, 21 años, oriental.

Edoardo Andrade, 27 años, mecánico, oriental, con Luisa Galli, 26 años, oriental.

DEFUNCIONES—Registradas en la Dirección de Cementerios durante el día de ayer:

Aida Juana Schinoni, oriental, 22 días, soltera; Hilario Martínez, oriental, 23 años, soltero, Hospital Militar; Ricardo Farías, oriental, 49 años, soltero, H. de Caridad; Juan Díaz, oriental, 45 años, soltero, H. de Caridad; Ramón Álvarez, oriental, 18 años, soltero, Carcel Penitenciaria; Rosa Blanca Bonino, oriental, 8 meses, Máximo Náses 1a.; Jorge Ubillis, oriental, 1 mes, Sarandí 22; Romeo Alfredo Destasio, oriental, 1 1/2 meses, Maldonado 157; Una criatura del sexo femenino nacida sin vida, Hospital; 49 Maria Olivera de Tabaré, oriental, 30 años, viuda, Ciudadela 34; Antonia Rey, oriental, 6 meses, Colonia 91; 2.o Sra. Dafort, francesa, 79 años, soltera, Constitucente 373; Juan Torres, oriental, 37 años, soltero, Hospital Militar; Dolores Gómez, oriental, 18 años, soltera, Casa de Asilo; Antonio Gómez, oriental, 2 meses, Casa de Asilo; Antonio Gómez, oriental, 2 meses, Casa de Asilo; Antonio H. de Caridad; Juan Brandolo, oriental, 6 meses, Aldao; José Alvarez, oriental, 3 años, Hospital Rosell; Enrique Héctor Ferri, oriental, 6 meses; Figueroa 101; Jacinta Pampillón de Barrera, oriental, 80 años, viuda, Hospital de Caridad.

Empréstito uruguayo

Entregas diarias de la Tesorería de Aduana al Banco de Londres y Río de la Plata, para el servicio de intereses y amortizaciones (5 1/2 o/o de las entradas):

Entrg. desde 1.o de Enero hasta el 24 de Octubre.....	$ 693.168 56
Entrg. en Noviembre	$ 56.175 38
Entrg. hasta el 24 de Diciembre	$ 31.105 51
Idem el día 26 »	1.589 51
Total.....	$ 33.695 51

Telegramas comerciales

BUENOS AIRES, 26 — Banco de Italia, 212.

Banco del Comercio, 26.20.

Banco El Hogar Argentino, 266.

Muelle Catalinas, 10.45.

Id id, fin Enero, 10.50.

Puerto Sta. Nicolás, 65.

Fusionados, fin Enero, 51.50

Crédito Argentino, 97.

Previsión Municipal, 91.80.

Cédulas Argentinas, 101.80.

Cédulas Nacionales K. 98.80.

Registro de hipotecas

1.a SECCION — CALLE JUAN O. GOMEZ

CAPITAL		INTERESES
$ 30.000	al	7 % o/o anual
2.000	»	7.20 »
877 32	»	6 »
1 200	»	9 3/4 »
7.000	»	7 »
1.000	»	7.20 »
27.692 98	»	6 »
1.000	»	6 »
1.150	»	7 »
500	por	$ 4.00 mensual
450	»	todas la cantidad 4.20 »
3.000		en cuenta corriente
7.500		acumulados
1.000		»
2.100		»
840		»
1.500		»
1.000		»

Registro general de ventas

VENTAS INSCRIPTAS AYER

Finca en la calle Olimpar entre Uruguay y Paysandú de 8 m. 60 cts. de frente por 14 m. 91 cts. de fondo en ps. 4.000.

Casa en la calle Pando, de 7 m. 673 mts de frente por 18 m. de fondo en pesos 1.800.

—Terreno con frente á las calles Lucas Obes y Suárez, de 2 ls. y 1918 m. en pesos 14.000.

—Solar en la 20.a sección judicial de Montevideo, de 11078 m. en pesos 1.714-88 centésimos.

—Solar en la calle Bolívar, 18.a sección judicial de Montevideo (Pocitos), de 315 m. en pesos 1.581-67 centésimos.

—Terreno en la calle Isla de Flores, de 689 m. en pesos 8.800.

—Campo en Casupá, lindero con el arroyo de este nombre (Florida), de 498 has. 3890 m. en pesos 30.578.

—Terreno en Toledo, sección Sauce (Canelones), de 3 has. 559 m. en pesos 868.18 centésimos.

—Terreno en Castro Urdinles, lindero con el Dunque de Samayua, de 4708 m., en pesos 23.543.

—Solar en la calle San Eugenio, de 377 m., en Colón de Montevideo.

—Casa en la Estanzuela, de 198 m. en pesos 1.000.

—Casa en la calle Canelones, de 161 m. en pesos 7.000.

—Solar en Bella Vista, calle Paraíso, de 473 m. en pesos 1.800.

Registro de Locaciones, Anticipos, Antioresis, Enfiteusis y Capellanías

PRIMERA SECCION

Seis lotes de terreno en el paso del Andaluz, jurisdicción del Manga, departamento de Montevideo, compuestos de 30.941 m. 14 dc., por 8 años de plazo y por el precio de pesos 35 mensuales duplicante el primer y segundo año y pesos 40 también mensuales en los sucesivos.

SEGUNDA SECCION

Campo en el distrito de las Cañas, 6.a sección judicial del departamento de Montevideo, compuesto de 407 has. 2710 mc. por 3 años de plazo y por el precio de pesos 828 anuales.

—Campo para pastoreo con poblaciones y mejoras á inmediaciones de Lascano, 3.a sección judicial de Rocha, compuesto de 1445 has. por 5 años de plazo y por el precio de pesos 2.487 anuales.

Registro de marcas

Ante la Oficina respectiva han sido presentadas para su registro las siguientes marcas de fábrica y de comercio:

«Lenola, por el señor Juan S. Bourtoule, domiciliado en Montevideo, destinada á distinguir los artículos comprendidos en la 6.a categoría, clase 70.a.

«Sole, por los señores Barbosa, Carneiro y Cía., propietarios de vapor Ricardo Algorta, domiciliado en Montevideo, destinada á distinguir los artículos comprendidos en las categorías 2.a y 7.a, clases 14.a y 58.a.

Licitación de títulos de deuda

Hoy á las 2 p. m. se dará apertura, en la Oficina de Crédito Hipotecario y Obras Públicas, á las propuestas del llamado á licitación, para la adquisición de títulos de «Empréstito de Conversión» 50 % oro 1905, hasta la cantidad de cuarenta y cuatro mil pesos oro.

Compraventa de negocios

Juan Vázquez—Ha vendido á los señores A. González y hermanos, y Eugenio Villarino, las existencias de cocinas de cobre y demás enseres de almacén y restaurant, situada en Nueva Helvecia.

DE:Sigo vapor «Ciudad de Montevideo»

Juan Vázquez—Ha vendido á don Hum-

CORREOS TERRESTRES

Horario de cierre de valijas

LINEAS—Días de salidas—Barra Santa Lucía—Todos los días, 9 a. m. y 3, 30 p. m., Liberlad, lunes, miércoles, jueves y sábados, 9 a. m.

San José—Todos los días, 10.30 a. m., y 4 p. m.; Rosario, Helvecia, etc., martes viernes, 4 p. m.

San Ramón—Todos los días, 3.30 p. m.

Pando—Todos los días, 4 p. m., Peñarol y Pando, todos los días, 9 a. m.

Atlas—Todos los días, 11 p. m., Puebla Solís, lunes, miércoles, viernes y sábados, 11 p. m.; Aigua 2, 3, 5, 12, 13, 20, 22 y 23, 11 p. m.

Batlle y Ordóñez—Domingos, martes, jueves, viernes y sábados, 11 p. m.; Colonia Vi, domingos, martes y viernes, 11 p. m.; Paysandú, 4, 8, 11, 18 24 y 25, 11 p. m.; Tiranta y Tres, viernes y sábados 11 p. m.; Gutiérrez Pirsig y Molles de Gutiérrez, sábados, 11 p. m.; Zapiéln, Villa María, Albina y Corrales de Gutiérrez, viernes y sábados, 11 p. m.

Melo—Lunes, miércoles y viernes 7 p. m.; Treinta y Tres, Zapiéln, Vergara y Gutiérrez, Piraraja y Molles de Gutiérrez, viernes, 7 p. m.

Sierra—Todos los días, 11 p. m.

Maldonado—Todos los días, 11 p. m.

Rocha, todos los días, 11 p. m.

Colonia—Lunes, miércoles y sábados 11 p. m.

Mercedes—Domingos, martes y jueves 11 p. m.; Mercedes y Fray Bentos, (por nocturno) sábados, 8 p. m.

Paso de los Toros—Todos los días, 11 p. m.

S. P. Matalda, italiano, de Génova, 2 de diciembre; de Lisboa el 12; de Madeira el 13; de San Vicente el 17, el 19 de Pernambuco, el 23 en Bahía, esperado el 30.

—En Buenos Aires.

Avon—Salió el 10 de Diciembre de nuestro puerto, para Southampton, Bahía el 15, con intervención de los señores Agentes del Lloyd Brasileño Cooper Limis, y por cuenta de quien corresponda, desembarcado del vapor inglés «Wenvoe» procedente de Liverpool.

EN LOTES A LA VISTA

10 cajones hierro galvanizado núm. 6.
30 id. id. id. id. 7.
30 id. id. id. id. 8.
80 id. id. id. id. 9.
65 id. id. id. id. 10.
40 id. id. id. id. 11.
38 id. id. id. id. 12.

Venta despachado, en oro sellado y sin reclamo.

Pagadero al realizar. Se exige garantía á todo comprador.

3157-En.4.

Antonio S. Zorrilla

POR ORDEN DEL SR. GERENTE

BANCO POPULAR DEL URUGUAY

¡EN TROUVILLE!

¡3 CONVENIENTES LOTES A PLAZOS!

UN COMODO Y MODERNO CHALET

Y 2 SOBERBIOS SOLARES CON MEJORAS

EL DOMINGO 1.o DE ENERO

A LAS 6 y 1/2 DE LA TARDE

Venderé estos 3 convenientes lotes en el siguiente orden:

1.o Solar calle Berro entre Avenida Constituyente y la Prensa, con jardín, vista y toda clase de comodidades. Area: 369 metros 60. Base pesos 7.200.

2.o Solar calle Berro entre Constituyente y la Prensa, con verja, parral, viña y jardín, pozo negro, parrel divisoria, etc. Area: 296 metros 10 dcms. Base pesos 6.000.

3.o Solar calle Chucarro entre Constituyente y la Prensa con jardín, etc. Area: 343 metros 52. Base pesos 6.000.

Condiciones de venta:—1/3 al contado y el saldo en 89 mensualidades, sin interés.

Títulos buenos, gastos de escrituras de cuenta de los compradores. Oblación el 10 por ciento en garantía.

Informes en mi oficina Misiones 214.

3158En.1o

Victorica y Muños

En la Union

REGALO DE AÑO NUEVO

EL DOMINGO 1o de Enero de 1911 á las 6 de la tarde, precisamente en el lugar de su ubicación al mejor postor la propiedad situada en la Villa de la Unión calle General Flores 116, distante una cuadra hacia el Sud de la calle 8 de Octubre y una cuadra del Asilo de Mendigos.

Tiene frente de material, 3 piezas, que pueden arreglarse con poco gasto, á gusto, parral y un lindo terreno al fondo.

El área es de 315 metros con 900 milímetros, y con 10 metros 737 milímetros de frente por 32 metros 212 milímetros de fondo al Este.

El día del remate la casa estará abierta desde temprano.

Para llegar al General Flores es la que conduce á la Plaza de Toros. El tranvía eléctrico está á cien metros.

El comprador debe dar en garantía de su oferta pesos 200.

Gastos de escrituración, certificados, impuestos, notariales, etc., por cuenta del comprador.

3158En1.o

100 POTROS, MULAS Y YEGUAS

(Marca Porciúncula)

Rematará Manuel M. Macció

EL DOMINGO 8 DE ENERO

(ARROYO SECO)

3150En8

Alberto Salvagno

Importante remate de un rico mueblado de sala, galerías, piano marca cosio en pesos 1.500, gran mueblado dormitorio Luis XV—Otro dormitorio Luis XV con pieles superior, otro lujoso sala, espejos, alfombras y diversidad de ricos muebles que estarán á la vista.

MUCHO TIEMPO

2 grandes mostradores vidrieras—1 banco carpintero y un surtido completo de herramientas.

El día de remates Sarandí 105 esq. Misiones.

EL SABADO 31 de Diciembre á la una de la tarde, y al mejor postor, venderé por autoriazre su dueño del país, todo el mobiliario de una casa que estará á la vista desde el jueves del corriente.

3155-dic31

Eduardo Veira

IMPORTANTE REMATE

DE 2595 CAJONES DE KEROSENE

(MARCA JOCKEY)

Ojo almaceneros

En la Rambla de los Depósitos de Aduana—(Vergara) calle Coronel Tajes

En lotes de 50 cajones

EL MARTES 3 de Enero de 1911 á las 2 y media de la tarde venderé á la venta por cuenta y orden de la Comisión Liquidadora de la casa Hirschfeld y Wettlein, Niding y Cía., al contado, á la vista y sin reclamo, de una partida de kerosene marca «Jokey» compuesta de 2.595 cajones, depositados en la Rambla de los Depósitos de Aduana (Aguada).

La venta se hace libre de derechos de Aduana.

Por más informes ver al rematador, calle Mercedes 443.

3151-En.3.

GENERALES

Banco de Crédito

Se hace saber á los señores Accionistas que en cumplimiento de acuerdo del Directorio de este Banco en uso de la facultad que le fué concedida por la Asamblea, se resuelve que la tercera cuota de 10 % correspondiente á las acciones suscritas, sea abonada en la Caja de Banco próximo—Montevideo, Diciembre 15 de 1910—El Secretario.

3144-ener. 31

La Frigorífica Uruguaya

SOCIEDAD ANONIMA

SEPTIMA ASAMBLEA ORDINARIA

Se cita á los señores accionistas para la Asamblea General Ordinaria que tendrá lugar en el escritorio del establecimiento en el Cerro, el día 28 del corriente á las 3.30 p. m., con el objeto de considerar el informe de los Estatutos Sociales, debiendo procederse á la elección de la nueva Comisión de Cuentas.

Los señores accionistas deberán presentar sus acciones á las oficinas de la Sociedad, calle Cerrito 327 todos los días hábiles de 2 á 5 p. m. y hasta las 3 p. m. del día 27 del corriente á fin de obtener el boleto que se necesario para poder asistir á la Asamblea, según el artículo 12 de los Estatutos.—El objeto deberá ser depositado por la referencia, 70 c. respondiendo al boleto de pago para el superior de la calle Cerrito, Hacia 1 á las 5 p. m. del día 26 del corriente y que conducirá á los señores Accionistas al establecimiento.—Montevideo, Diciembre 13 de 1910.—El Directorio.

3011 ds 27

Alberto Salvagno

Avisos nuevos

José B. Gomensoro

¡368 cajones hierro galvanizado!

PARA TECHOS

Medidas surtidas del N.o 6 al 12

CON MUY POCA AVERIA

El remate tendrá lugar en la Rambla de la Bársena núm. 2, calle Muscat

Se hace saber á los señores Agentes de Aduana y á los demás que el día de la tarde, remataré á la más alta postura, con intervención de los señores Agentes del Lloyd Brasileño Cooper Limis, y por cuenta de quien corresponda, desembarcado del vapor inglés «Wenvoe» procedente de Liverpool.

EN LOTES A LA VISTA

10 cajones hierro galvanizado núm. 6.
30 id. id. id. id. 7.
30 id. id. id. id. 8.
80 id. id. id. id. 9.
65 id. id. id. id. 10.
40 id. id. id. id. 11.
38 id. id. id. id. 12.

Venta despachado, en oro sellado y sin reclamo.

Pagadero al realizar. Se exige garantía á todo comprador.

3157-En.4.

RECLAMOS

JAQUECAS-NEURALGIAS

Una encharada de CEREBRINE suprime rápidamente cualquier acceso.

Eug. FOURNIER (Pasteur) PARIS y en todas las farmacias.

Avisos nuevos

José B. Gomensoro

¡368 cajones hierro galvanizado!

PARA TECHOS

Medidas surtidas del N.o 6 al 12

CON MUY POCA AVERIA

El remate tendrá lugar en la Rambla de la Bársena núm. 2, calle Muscat

Se hace saber á los señores Agentes de Aduana y á los demás que el día de la tarde, remataré á la más alta postura, con intervención de los señores Agentes del Lloyd Brasileño Cooper Limis, y por cuenta de quien corresponda, desembarcado del vapor inglés «Wenvoe» procedente de Liverpool.

EN LOTES A LA VISTA

10 cajones hierro galvanizado núm. 6.
30 id. id. id. id. 7.
30 id. id. id. id. 8.
80 id. id. id. id. 9.
65 id. id. id. id. 10.
40 id. id. id. id. 11.
38 id. id. id. id. 12.

Venta despachado, en oro sellado y sin reclamo.

Pagadero al realizar. Se exige garantía á todo comprador.

3157-En.4.

CUPON AGUINALDO "SALUS"

Concurso á los premios establecidos por la Agencia "Publicidad", á la persona que acierte ó más se acerque en su pronóstico al número de botellas de Agua "SALUS" y CITRAL, que en conjunto alcance á vender la "Compañía Salus" en todo el corriente mes de Diciembre.

PRONOSTICO

Número de botellas: .....

Firma .....

Domicilio.....

Llénese este CUPON, recórtese y envíese antes de las 6 p. m. del día 30 del corriente á la Agencia Publicidad, calle Juan Carlos Gómez núm. 118.

AGUINALDO SALUS

200 PESOS

**La Agencia Publicidad, que ha tomado á su cargo la propaganda del agua mineral Salus, ha resuelto abrir un concurso con $ 200 de premios, que se distribuirán y adjudicarán á las personas que acierten ó más se acerquen en sus cifras al número de botellas que con este alcance á vender la Compañía Salus en el corriente mes de Diciembre. Las comunicaciones se extenderán en el cupón que al efecto se establece en LA RAZÓN, y se recibirán hasta las 6 p. m. del día 30 del corri

ANGELUS Pianos y ANGELUS Orquestral

UNICO AGENTE AHORA:
25 de Mayo 282 - MONTEVIDEO
Carlos OTT
2305-plz.

FOSFO-MURIATO de QUININA,
de *PHILLIPS*.

El Mejor de todos los Tónicos y Purificador de la Sangre.
FOSFATOS—Fortifican los Nervios, Huesos, Cerebro y Dientes.
MURIATO de QUININA—La Más Tónica de las sales de Quinina.
FOSFATO de HIERRO—Purifica y Enriquece la Sangre.

LAS PERSONAS DÉBILES SE ROBUSTECEN.

La Mejor Medicina para el Sistema de los Nervios y los Organos Digestivos; la Escrófula, la Tisis y todas las enfermedades de los Pulmones; en las Fiebres y en la Convalescencia.
Obra con mayor rapidez y da mejores resultados que los hipofosfitos.
Lo recetan los principales Médicos y Boticas.
Preparado solamente por THE CHAS. H. PHILLIPS CHEMICAL CO.
Quinine-Farmaceuticos, New York.
JOSÉ PERETTI, Unico Agente para ARGENTINA Y URUGUAY.
La leyenda lleva esta Marca de Fábrica impresa en rojo.

COMPAÑIA AGUAS CORRIENTES

CASA ESPECIALES APARATOS SANITARIOS—Surtido completo y siempre renovado de Baños, Bidets, Water Closets, Pilletas, Mingitorios para riego, etc. —La casa encargada de la ejecución de trabajos de cañerías, instalaciones especiales, presupuestos, materiales accesorios.—Planos y presupuestos.—Palanganas para lavatorios y lavatorios con muebles
Desde $8 hasta 120
FABRICA ESQUINA BRITANIA
Abierto de 9 a. m. á 6 p. m.

VAPORES
Lloyd Brazileiro
SOCIEDAD ANONIMA

LINEA DE ROSARIO
Servicio regular de pasajeros y carga
Salidas de Río Janeiro para Rosario los jueves cada 14 días con escalas en Santos, Paranaguá, Antonina, San Francisco, Itajaí, Florianópolis, Río Grande, Pelotas y Porto Alegre, con trasbordo en Río Grande, Montevideo y Buenos Aires, regresando en las mismas escalas. En combinación con las líneas de vapores de pasajeros de Rosario á Corumbá que parten del Rosario cada 14 días.
Vapor brasileiro:
SIRIO
Saldrá para Río Janeiro y escalas el 27 de Diciembre.

LINEA DE CORUMBÁ
Servicio de carga y pasajeros
Vapor brasileiro:
CACERES
Saldrá el 30 de Diciembre para Corumbá, con escalas en Buenos Aires, Rosario, Corrientes, Paraná, Asunción, Aia, Porto Murtinho, Forte Coimbra y Porto Esperanza.
Informes Piedras núm. 162 pm.

COMPAÑIA TRASATLÁNTICA
ANTES A. LÓPEZ Y Cía
VAPORES CORREOS ESPAÑOLES
SERVICIO MENSUAL FIJO
EL VAPOR ESPAÑOL con servicio de telegrafía sin hilos
LEON XIII
Saldrá el 2 de Enero de 1910, con destino á Tenerife, Cádiz, Barcelona, Vigo, Coruña, Villagarcía, Bilbao.
Pasaje para Galicia, ps. 31.00; y Vizcaya, ps. 33.50.
Se expiden billetes de LLAMADA para los puertos arriba expresados siendo para Galicia y Vizcaya, ps. 30.00.
GRAN REBAJA DE PRECIOS
Para más informes, ocurrir á sus agentes PEDRO FERRER y Cª—CALLE MISIONES núm. 101. pm.

MESSAGERIES MARITIMES
PAQUETES CORREOS FRANCESES
El paquete francés
AMAZONE
Comandante Magnen.
Saldrá el 31 de Diciembre para los puertos de Río Janeiro, Bahía, Pernambuco, Dakar, Lisboa y Burdeos.
El paquete francés
CHILI
Comandante: Borgue.
Saldrá el 14 de Enero de 1911 para los puertos de Santos, Río Janeiro, Dakar, Lisboa y Burdeos.
(Los pasajeros de la clase la categoría (de ida y vuelta 6 (de solamente) tienen el derecho de interrumpir su viaje en cualquier puerto de escala, y de continuar el viaje por los paquetes de la Compañía á que pertenecen, en la Ruta del Real Mail Steam Packet Co. ó de la Pacific Steam Navigation Co.)
La Compañía expide pasajes de la clase (ida y vuelta) hasta Paris, con facultad para los pasajeros de efectuar el trayecto de Lisboa á Burdeos á vice-versa por la vía marítima á ferrocarril.
Para más informes y para tratar del flete, pasajeros ocurrir: 25 de Mayo 21.
AGENCIA: CALLE CERRITO NUM. 169 pm.

Compañía Argentina de Navegación
NICOLAS MIHANOVICH (LDA.)
LINEA ENTRE MONTEVIDEO Y BUENOS AIRES
Con salidas diarias de los espléndidos vapores EOLO, VENUS, LOUDRES, VIENA, TRITON.
Hay vapor á las 10 p. m. todos los días.
Además saldrán todos los días los nuevos vapores modernos BERLIN y ROMA, á precios populares.
LINEA A COLONIA, CONCHILLAS, MARTIN CHICO Y CARMELO
Salidas de Montevideo los días martes, jueves y sábados, con trasbordo en Buenos Aires al vapor LEONA á distancia de las 8 a. m.
LINEA DEL URUGUAY
Con los vapores TRITON, VIENA, HELIOS, LONDRES, BUENOS AIRES, GOLONDRINA, etc.
Salidas los días lunes, martes, miércoles, viernes y sábado.
Además los vapores URUGUAY y PUEYRREDON salen todos los sábados de Montevideo y de Salto conteniendo solamente carga, si, escala en Buenos Aires, pero tocando en todos los puertos uruguayos y argentinos del litoral.
LINEA DEL PARANA, ALTO PARANA (hasta la Posadas y el Iguazú).—PARANAGUA Y ALTO PARAGUAY hasta Cerumbá (Brasil).
Con los vapores GUARANY, LAMBARE, ASUNCION, CORUMBA, etc.
Salidas de Montevideo los lunes, miércoles, viernes y sábado.
LINEA A PUERTO MADRYN, PUNTA ARENAS y ESCALAS
Servicio regular con los vapores SARMIENTO, ROLA, CORDOBA y LITORAL.
LINEA A RIO GRANDE, PELOTAS Y PORTO ALEGRE
(En combinación con la Sud Atlántica)
Salidas semanales con los vapores TORO, AUSTRIA y JUANITA.
Agentes CHRISTOPHERSEN Hnos.—Calle Piedras núm. 142 ptr.

Pacific Steam Navigation Company
Línea quincenal de vapores, entre Liverpool, Río de la Plata y Chilco, con escala mensual en Port Stanley, Islas Malvinas.
SALIDAS DE MONTEVIDEO SUJETAS A MODIFICACION
PARA EUROPA
ORISSA
A dos hélices—Capitán: T. Taylor.
Saldrá el 1o de Enero de 1911.
Para Santos, Río Janeiro, San Vicente, Islas Lezxoes, Vigo, Coruña, La Rochelle, Pallice y Liverpool.
ORTEGA
A 2 hélices—Capitán: W. Styer.
Saldrá el 14 de Enero de 1911.
Para Santos, Río Janeiro, Bahía, Pernambuco, San Vicente (C. V.), Lisboa, Lezxoes, Vigo, Coruña, La Rochelle, Pallice y Liverpool.
PARA EL PACIFICO
ORAVIA
A dos hélices—Capitán: W. H. Lawrenson.
Saldrá el 14 de Enero de 1911.
Para Port Stanley, Islas Malvinas, Punta Arenas, Corone, Talcahuano, Valparaíso, Iquimbo, Antofagasta, Iquique, Mollendo y Callao.
ORONSA
Capitán: Richards.
Saldrá el 22 de Enero de 1911.
Para Punta Arenas, Corone, Talcahuano, Valparaíso, Coquimbo, Antofagasta, Iquique, Mollendo y Callao.
Se expiden pasajes para New York y Boston, con trasbordo en Colombo y por las líneas «White Star» y «Cunard», y para Canadá con la línea «Allan»; Paris, vía La Pallice. Buenos necesario, correr trenes especiales desde la Rochelle-Pallice á Paris.
El pasaje de ida y vuelta para Vigo ó Coruña cuesta ps. 30.50.
Por pasajes, fletes y demás pormenores ocurrir á
WILSON SONS Y Cª LIMITE
Agentes: MONTEVIDEO, Misiones, 171 pm.

R. M. S. P.
MALA REAL INGLESA

Los magníficos vapores de esta Compañía saldrán de este puerto en las siguientes fechas:
"Nile" . . 31 de Diciembre | "Amazon" . . . . 21 de Enero
"Araguaya" . . 7 de Enero | "Asturias" . . . . 4 de Febrero
Tocarán en Santos, Río Janeiro, Bahía, Pernambuco, San Vicente ó Madeira Lisboa, Vigo, Cherburgo y Southampton.

TOURS AL BRASIL
Primera clase: 70 pesos ida y vuelta, incluyendo los gastos de ferrocarril de Santos á San Paulo y Río Janeiro.
Por informes dirigirse á los Agentes,
MACLEAN & STAPLEDON - Calle Piedras núm. 121
941-pmo.

SOCIÉTÉ GENERALE DE TRANSPORTS MARITIMES A VAPEUR
VAPORES RAPIDOS
EL VAPOR FRANCES **PAMPA** — Comandante: Goy. Saldrá el 11 de Diciembre para Santos, Río Janeiro, Dakar, Tenerife, Marsella, Barcelona y Génova.
EL VAPOR FRANCES **PROVENCE** — Comandante: Dominique. Saldrá el 26 de Diciembre para Santos, Río Janeiro, Bahía, Kouakry, Tenerife, Almería y Marsella.
Con estos vapores se puede llegar desde Montevideo vía Buenos Aires para los nuevos vapores FORMOSA, PAMPA, PLATA y PARANA, que salen de Buenos Aires el día 17 de cada mes en viaje extra rápido (directamente para Europa). Para más informes, ocurrir á los consignatarios.—BENAUSSE Y Cª, CALOM 94, ESQUINA CERRITO. 1933ptr.

Línea de vapores Trasatlánticos Españoles
PINILLOS IZQUIERDO & Cía.
SERVICIOS FIJOS CADA VEINTE DIAS
EL VAPOR POSTAL ESPAÑOL
BARCELONA
SALDRA DE ESTE PUERTO EL 25 DE DICIEMBRE DE 1910
directamente para Santos, Las Palmas, Cádiz y Barcelona.—Se expenden pasajes de llamada á precios módicos.
Estos vapores han sido construídos exprosamente para este servicio y cuentan con toda clase de comodidades para pasajeros de 1.a, 2.a y 3.a clase.
Pasajes de 3.a clase á Vigo, Coruña y Villagarcía á $ 27.50
Agentes generales: CARRAU Y Cía—ZABALA 133. 1933pte.

EL AUTOPIANO - New York
Piano Schiedmayer, amueblados completos para sala, comedor y dormitorios, vitrine, consola con espejo, cortinados, alfombras, juego de vitrales.
1 lindo Dogcar, yegua de sangre, y arreos.
En mi salón de ventas calle Piedras número 115.
EL VIERNES 30 de Diciembre, á la 1 y media de la tarde, empezará la venta á la más alta postura, de un rico mobiliario Luis XV casi muy poco uso.
1 rico piano Schiedmayer, máquina de hierro en buen estado, 1 sofá, sillones y 8 sillas tapizadas, 2 cortinados, 1 portón de peluche con útiles, alfombrado de tripe, mueblecitos y objetos de fantasía.
1 riquísimo amueblado Luis XV con ropero de tres cuerpos, lyspiché ropero, lavatorio, cama camera, corona con cenizas y dos mesas de noche.
Muebles de comedor, heladera, guardarropa de pino tea, divanes tapizados para comedor y dormitorios, bufacas, vitrine, espejos, sillas de Viena, sillón giratorio, percha vestíbulo, cuadros al óleo, muebles de nogal y de mimbre para vestíbulo y demás objetos que estarán á la vista la víspera del remate.
EN EL MISMO TIEMPO
1 Dog-Car con llantas de goma casi nuevo, fabricado en inglaterra.
1 yegua baja de padre Shire importado y madre de carrera.
Todo comprado darán garantía en dinero.
La entrega del todo al día siguiente.
3137-dic30

Pianos ANGELUS y ANGELUS Orquestral
SE LIQUIDAN CON GRANDES REBAJAS de PRECIO
Casa Mousqués
2372-pte

REMATES
José B. Gomensoro
HOY
De mercaderías
Para diversos ramos.—88 barricas yeso, 1 al saldo de ventas, calle Piedras número 115.
EL MARTES 27 del corriente á la 1 de la tarde, empezará la venta á la más alta postura, de cantidad de mercaderías para almacén, ferretería, bazar y otros ramos.
AL MISMO TIEMPO
80 barricas yeso.
Todo comprador dará garantía en dinero.
La entrega de todo al día siguiente.
3122-dic27

José B. Gomensoro
Una máquina trilladora "Foster"
Con poca avería. El remate tendrá lugar en la Barraca del Comercio, calle Cerro de Aposio núm. 350.
EL MIERCOLES 28 de Diciembre á las 2 p. m. remataré á la más alta postura con intervención de los señores Eduardo Cooper é hijo, Agentes del Lloyd y por cuenta de quien corresponda, desembarcada del vapor inglés «Highland Brigade».
A la vista y sin reclamo.
A M—4730 Una máquina trilladora «Foster» de A. Lincoln (Inglaterra de 4 1/2 h.
Venta espachado, en otro sellado y sin reclamo.
Entrega y pago en el acto.
3005-dic28

José B. Gomensoro
De un precioso Chalet
Con frente á la Avenida Constituyente número 322, al lado de la curva Elbart—Espléndida ubicación Con el panorama más hermoso que se pueda pedir.
—Se domina Pocitos, Rambla y el mar. Venta en el mismo.
EL JUEVES 29 de Diciembre á las 6 de la tarde, remataré á la más alta postura, por orden de su dueño, al contado.
Este precioso chalet de construcción moderna, sólido, elegante y con las vistas más hermosas en el paraje más alto de aquellos alrededores. Consta la parte baja de sala, comedor, cocina, despensa y letrina, cuarto para servicio, vestíbulo, sótano y planta.
En los altos: 3 dormitorios, toilette, cuarto de baño, vestíbulo, terrazas, escaleras para la azotea y aguas corrientes.
El terreno mide unos 200 metros más ó menos, vereda al frente y camino macadam.
Títulos buenos—Gastos de escritura y certificados por cuenta del comprador.
Garantía de la oferta: el diez por ciento del precio de venta.
Puede visitarse. 3080-dic29

José B. Gomensoro
RICO MOBILIARIO LUIS XV
Piano Schiedmayer, amueblados completos para sala, comedor y dormitorios, vitrine, consola con espejo, cortinados, alfombras, juego de vitrales.
1 lindo Dogcar, yegua de sangre, y arreos.
En mi salón de ventas calle Piedras número 115.
EL VIERNES 30 de Diciembre, á la 1 y media de la tarde, empezará la venta á la más alta postura, de un rico mobiliario Luis XV casi muy poco uso.
1 rico piano Schiedmayer, máquina de hierro en buen estado, 1 sofá, sillones y 8 sillas tapizadas, 2 cortinados, 1 portón de peluche con útiles, alfombrado de tripe, mueblecitos y objetos de fantasía.
1 riquísimo amueblado Luis XV con ropero de tres cuerpos, lyspiché ropero, lavatorio, cama camera, corona con cenizas y dos mesas de noche.
Muebles de comedor, heladera, guardarropa de pino tea, divanes tapizados para comedor y dormitorios, bufacas, vitrine, espejos, sillas de Viena, sillón giratorio, percha vestíbulo, cuadros al óleo, muebles de nogal y de mimbre para vestíbulo y demás objetos que estarán á la vista la víspera del remate.
EN EL MISMO TIEMPO
1 Dog-Car con llantas de goma casi nuevo, fabricado en inglaterra.
1 yegua baja de padre Shire importado y madre de carrera.
Todo comprado darán garantía en dinero.
La entrega del todo al día siguiente.
3137-dic30

José B. Gomensoro
6 solares
EN EL BARRIO HUMBERTO
Próximos á la calle Comercio
Y AL ELECTRICO 38
2 SOLARES
BARRIO FORTUNA
Venta en la Bolsa de Comercio, calle Zabala y Piedras
EL VIERNES 30 de Diciembre, á las dos de la tarde, remataré á la más alta postura, sin base de ninguna clase.
En el Barrio Humberto I—Comercio y Aldea
Cuatro solares núms. 5, 6, 9 y 10, de la manzana N, cada uno con 8 metros 59 de frente al N. O. camino público, por 40 metros 373 de fondo. Area total de cada uno. 346 metros 80.
Dos solares núms. 15 y 16, manzana D, cada uno 8 metros 59 de frente por 30 metros 92 de fondo. Area: 531 metros 28.
EN EL BARRIO FORTUNA—Próximos al Camino Carrasco
Los solares 40 y 41, cada uno 15 metros de frente á camino público por 65 de fondo. Area total: 1075 metros cuadrados.
Gastos de escritura y certificados por cuenta del comprador.
Títulos buenos.
Garantía el 10 por ciento del precio.
3100-dic30

José B. Gomensoro
¡Para especuladores!
6798 metros de terreno
Con frente al camino Burgues, calle por medio con el barrio Aires Puros, á la vista de la quinta de Aguirre.—Hermoso panorama, gran altura. Venta en la Bolsa de Comercio calle Zabala y Piedras.
EL VIERNES 30 de Diciembre, á las dos de la tarde, remataré á la más alta postura, sin límite de ningún clase.
Este gran terreno que tiene una extensión superficial de 6798 metros, entre las vistas más hermosas, calle por medio con el Barrio Aires Puros; por el Norte con don Pablo Bonavia, Juan de s. Aguiar y Wenceslao Reguiro; por el Este con José María Martínez y por el Sud con Don Victoriano Martínez.
Títulos buenos.
Gastos de escrituras y certificados por cuenta del comprador.
Garantía de la oferta el 10 por ciento del precio de venta. 3141-dic30

José B. Gomensoro
DE 16 SOLARES Y 2 EDIFICIOS
Con frente á la Avenida Goes, al Camino Viana y á las calles números 3, 4 y 5.—En frente á la entrada al Hipódromo.—Posición importante. Venta en los mismos.
EL DOMINGO 1.o de Enero de 1911, á las 5 de la tarde, remataré á la más alta postura, sin base de ninguna clase.
En el Barrio Humberto I—Comercio y Aldea
Cuatro solares núms. 5, 6, 9 y 10, de la manzana N, cada uno con 8 metros 59 de frente al N. O. camino público, por 40 metros 373 de fondo. Area total de cada uno. 346 metros 80.
Dos solares núms. 15 y 16, manzana D, cada uno 8 metros 59 de frente por 30 metros 92 de fondo. Area: 531 metros 28.
EN EL BARRIO FORTUNA—Próximos al Camino Carrasco
Los solares 40 y 41, cada uno 15 metros de frente á camino público por 65 de fondo. Area total: 1075 metros cuadrados.
Gastos de escritura y certificados por cuenta del comprador.
Títulos buenos.
Garantía el 10 por ciento del precio.
3100-dic30

José B. Gomensoro
De la valiosa propiedad
DE 3 CUERPOS
Calle Ituzaingó núms. 193 y 195
Al lado de la Plaza Constitución
Ocupada por el Hotel Pirámides
Venta con la base de ps. 33.500
En la puerta del Juzgado, calle Piedras 61
EL JUEVES 29 del corriente á las 4 de la tarde, remataré de acuerdo con el siguiente:
EDICTO—Por mandato del señor Juez Letrado de lo Civil de primer turno, doctor don Exequiel G. Pérez, se hace saber al público que: el día 29 del corriente mes á las 4 de la tarde, en la puerta de este Juzgado, calle Rincón número 61, por el martillero don José B. Gomensoro, asistido del Actuario y Alguacil de este Juzgado, se procederá á la venta en remate público de las existencias y muebles que constituyen el hotel denominado de los Pirámides de esta ciudad, situado en la casa calle Sarandí esquina Ituzaingó é igualmente de los caballos de carruaje y de los muebles y existencias de uso personal de la causante doña Eugenia Boitte de Haurie, detallado todo ello en el inventario correspondiente de fs. 27 á 96 de sus autos sucesorios, con exclusión de los bienes especialmente legados comprendidos en la lista de fs. 193 á 197 vta. de dichos autos y de todos los albajas, legados á mi. Se previene que no se admitirá oferta que no alcance á la suma de 20.000 pesos, que el mejor postor estará obligado á consignar en el acto de serle aceptada su oferta el 10 por ciento del precio de venta á los efectos del artículo 919 del Código de P. Civil, y que los gastos de escrituración y certificados serán por cuenta del comprador; 2.o Que dicha finca adeuda un crédito hipotecario de 30.000 pesos, perteneciente á doña María A. Capillo, debiendo el comprador tomar á su cargo el pago de dicho hipoteca postura, al contado, por repartición de la sucesión Iribarri.
El solar que ocupa el edificio principal tiene un área de 3528 y da frente al camino de Viana y á las calles números 3 y 4.
El otro edificio y un galpón; tiene un terreno de 2660 metros en frente á la calle número 3.
Hay 5 solares con frente á la Avenida Goes, cada uno con área de 221 metros 30 y el otro que forma esquina en la calle número 3, área 891 metros 89. Los otros tienen más ó menos áreas.
El plano que repartiremos impondrá las extensiones de cada terreno.
Títulos buenos.
Gastos de escritura y certificados por cuenta de los compradores.
Garantía de la oferta, el diez por ciento del precio de venta.
Los trenes números 13 y 17 corren por su frente.
3029-Em1

José B. Gomensoro
JUDICIAL
EL HOTEL DE LAS PIRÁMIDES
UNO DE LOS ESTABLECIMIENTOS MAS ACREDITADOS DE ESTA CAPITAL
EN UN SOLO LOTE
Con todas sus valiosas existencias
60 PIEZAS AMUEBLADAS
Soberbios comedores, Bodega con gran stock de selectos vinos, Entorno y rico surtido de platinas Christofle. Cristalería, porcelana, cubiertos, ropas, manteles, lencería, etc. Gran cocina con espléndida batería de cobre. Motor é instalación de acumuladores é instalación general y aparatos de eléctricos en todos los edificios, 1 coupe, 1 milord, 2 caballos de carruaje, los muebles de uso personal de la causante y demás existencias de su inventario.
Base de venta: $ 8.000
EL LUNES 2 de Enero de 1911, á las 4 p. m. en las puertas del Juzgado de 1a Civil de primer turno, calle Rincón número 61, por el martillero don José B. Gomensoro, asistido del Actuario y Alguacil del Juzgado, se procederá á la venta en remate público de las existencias y muebles que constituyen el hotel denominado de los Pirámides de esta ciudad, situado en la casa calle Sarandí esquina Ituzaingó é igualmente de los caballos de carruaje y de los muebles y existencias de uso personal de la causante doña Eugenia Boitte de Haurie, detallado todo ello en el inventario correspondiente de fs. 27 á 96 de sus autos sucesorios, con exclusión de los bienes especialmente legados comprendidos en la lista de fs. 193 á 197 vta. de dichos autos y de todos los albajas, legados á mi. Se previene que no se admitirá oferta que no alcance á la suma de 20.000 pesos, que el mejor postor estará obligado á consignar en el acto de serle aceptada su oferta el 10 por ciento del precio de venta á los efectos del artículo 919 del Código de P. Civil, y que los gastos de escrituración y certificados serán por cuenta del comprador; 2.o Que dicha finca adeuda un crédito hipotecario de 30.000 pesos, perteneciente á doña María A. Capillo, debiendo el comprador tomar á su cargo el pago de dicho hipoteca postura, al contado, por repartición de la sucesión Irriberri.
El solar que ocupa el edificio principal tiene un área de 3528 y da frente al camino de Viana y á las calles números 3 y 4.
El otro edificio y un galpón; tiene un terreno de 2660 metros en frente á la calle número 3.
Hay 5 solares con frente á la Avenida Goes, cada uno con área de 221 metros 30 y el otro que forma esquina en la calle número 3, área 891 metros 89. Los otros tienen más ó menos áreas.
El plano que repartiremos impondrá las extensiones de cada terreno.
Títulos buenos.
Gastos de escritura y certificados por cuenta de los compradores.
Garantía de la oferta, el diez por ciento del precio de venta.
Los trenes números 13 y 17 corren por su frente.
3029-Em1

José B. Gomensoro
JUDICIAL
EL HOTEL DE LAS PIRÁMIDES
UNO DE LOS ESTABLECIMIENTOS MAS ACREDITADOS DE ESTA CAPITAL
EN UN SOLO LOTE
Con todas sus valiosas existencias
60 PIEZAS AMUEBLADAS
Soberbios comedores, Bodega con gran stock de selectos vinos, Entorno y rico surtido de platinas Christofle. Cristalería, porcelana, cubiertos, ropas, manteles, lencería, etc. Gran cocina con espléndida batería de cobre. Motor é instalación de acumuladores é instalación general y aparatos de eléctricos en todos los edificios, 1 coupe, 1 milord, 2 caballos de carruaje, los muebles de uso personal de la causante y demás existencias de su inventario.
Base de venta: $ 8.000
EL LUNES 2 de Enero de 1911, á las 4 p. m. en las puertas del Juzgado de 1a Civil de primer turno, calle Rincón número 61, por el martillero don José B. Gomensoro, asistido del Actuario y Alguacil del Juzgado, se procederá á la venta en remate público de las existencias y muebles que constituyen el hotel denominado de los Pirámides de esta ciudad, situado en la casa calle Sarandí esquina Ituzaingó é igualmente de los caballos de carruaje y de los muebles y existencias de uso personal de la causante doña Eugenia Boitte de Haurie, detallado todo ello en el inventario correspondiente de fs. 27 á 96 de sus autos sucesorios, con exclusión de los bienes especialmente legados comprendidos en la lista de fs. 193 á 197 vta. de dichos autos y de todos los albajas, legados á mi. Se previene que no se admitirá oferta que no alcance á la suma de 20.000 pesos, que el mejor postor estará obligado á consignar en el acto de serle aceptada su oferta el 10 por ciento del precio de venta á los efectos del artículo 919 del Código de P. Civil, y que los gastos de escrituración y certificados serán por cuenta del comprador; 2.o Que dicha finca adeuda un crédito hipotecario de 30.000 pesos, perteneciente á doña María A. Capillo, debiendo el comprador tomar á su cargo el pago de dicho hipo

José B. Gomensoro
¡A PLAZOS! ¡A PLAZOS!
POR ORDEN DEL
BANCO POPULAR
24 SOLARES 24
A pagar en cuotas fijas
De 5 pesos mensuales
Gran altura—Paraje sano—Con grandes vistas panorámicas.—En el pueblo Victoria—22 solares en las manzanas Z, 62-91 y 65-57, con frente á las calles Yi, Bicuy, Nueva Troya, 18 de Julio, Queguay y De la Plata.—Venta en los mismos.
EL DOMINGO 8 de Enero á las 5 y media de la tarde, remataré á la más alta postura estos solares á pagar en cuotas de 5 pesos mensuales.
DETALLE
Manzana 62-91—7 solares con áreas de 221 metros y 295 metros.
Manzana Z—11 solares con 368 metros, 295 metros y 221 metros.
Manzana 65-37—1 solar con 8 metros 59 de frente al Norte á la calle Queguay por 42 metros 95.
Manzan 63-102—2 solares cada uno 8.59 de frente al Este á la calle de la Plata, por 42 metros 95 de fondo.
TITULOS BUENOS
Los compradores entregarán una mensualidad al firmar el boleto.
Por más informes y planos en mi escritorio calle Piedras núm. 115.
3138-En8

José B. Gomensoro
En el pueblo Victoria
Con frente al camino del Cerro y al tranvía eléctrico
Media manzana en lotes—Terrenos llanos, muy lindos—Liquidación absoluta Al contado—Sobre los mismos terrenos, 7 una casa y dos solares—Con facilidades de pago.
EL DOMINGO 8 de Enero de 1911 á las 4 p. m., remataré al mejor postor, sin base:
En la manzana 56-67
1 solares de 10 metros 73 de frente al Camino Real al Cerro, por 42 metros 25 de fondo.
4 solares de 10 metros 73 de frente á la calle Solís, por 42 metros 25 de fondo y 1 solar de 32 metros 50 de fondo á igual frente á la calle Queguay.
En la manzana 34-62
Un solar de 16 metros 73 de frente al Camino al Cerro por 42 metros 25 de fondo.
TITULOS BUENOS
Gastos de escrituración por cuenta de los compradores.
Garantía 10 por ciento.
EN SEGUIDA—Manzana 35-88
Una casa con 5 piezas de media agua, alambre, etc.
Edificada con un terreno de 8.50 de frente á la calle Treinta y Tres, por 25.77. Area: 460 metros 85.
A pagar pesos 1.000 al contado y el saldo en mensualidades de pesos 25.
El solar con mejoras contiguo tiene 10.73 por 42.95 pagándose pesos 200 al contado y el saldo en cuotas de pesos 10 mensuales.
En la manzana 36-[illegible]
Un solar de 10 metros 735 de frente al Norte al camino del Cerro por 42 m. 95. —al contado.
3156-En8

José L. Laugarou
HOY
El martes 27 de Diciembre á las 2 de la tarde.—Frente á la Bolsa de Comercio.
1 hermoso milord estilo Luis XV, de 1 y 2 caballos, casi nuevo.
1 yunta de yeguas mestizas gran alzada, muy mansas y condiciones especiales.
NOTA—Ventas al contado en oro sellado. Por más otros 4 mil cerros de Cerrito 102 y 102b. La entrega una vez concluído el remate. 3109-dic27

José B. Gomensoro
EN LOS CAMPOS ELISEOS
AL CONTADO
21 solares con frente al camino al Cerro, con tranvía eléctrico al frente.—En la mayor altura de este camino. Con grandes vistas á la Rahda, ciudad, etc.—Antes de llegar al Cementerio de la Teja. Venta en los mismos.
EL DOMINGO 8 de Enero á las 5 de la tarde, remataré á la más alta postura, al contado, sin retirar lote estos solares situados con frente al camino al Cerro con áreas bien proporcionadas.
Manzana 32—2 solares una esquina.
Manzana 28—3 id. con frente al Sud.
Manzana 223—5 id. una esquina.
Manzana 50-81—1 buena fracción con 21.475 de frente al Norte al camino al Cerro por 42 metros 95 de fondo.
Con frente también á la calle Queguay.
TITULOS BUENOS
Gastos de escrituración y certificados por cuenta del comprador quien dará el 10 por ciento en garantía.
Por informes, planos y demás datos en mi escritorio calle Piedras núm. 115.
3139-En 8

José B. Gomensoro
En el paraje preferido al Sud
Sobre el Parque Urbano y del Pueblo. Al lado del
Boulevard Artigas
Calle Durazno esquina Victoria—9 valiosos solares, llanos, regulares, áreas buenas y grandes, hay para todos los bolsillos.—La localidad es espléndida—A una cuadra de la entrada del Parque Urbano y de todas las líneas de tranvías eléctricos.—Venta en los mismos terrenos.
EL DOMINGO 8 de Enero de 1911 á las 5 de la tarde. Liquidación al mejor postor y al contado.
Lotes de 300 y 400 metros más ó menos.
Dos con frente á la calle Durazno y siete con frente á Victoria, áreas especiales para edificar.
Los terrenos están perfectamente amojonados.—Empadronados.
TITULOS BUENOS
Gasto de escrituración por cuenta de los compradores.
Sena 10 por ciento.
Planos e informes: Piedras 115.
3143 En8

Julio R. Alvarez
HOY
OPORTUNIDAD UNICA
De la buena casa de bajos con dos frentes á la calle 8 de Octubre N.o 25 y Boulevard Artigas N.o 222.—Terreno apropiado para edificar un magnífico chalet con frente á esas importantes arterias.—Linda casa por medio con el lujoso palacete del doctor Tomás J. Perdomo.
EL MARTES 27 del corriente á las 5 de la tarde en el lugar de su ubicación vendo esta buena propiedad edificada en un terreno de 10 metros de frente á la calle 8 de Octubre; 11 metros de fondo; con frente al Boulevard Artigas, formando un área superficial de 238 metros 50.
Tiene 7 piezas, despensa, cuarto de baño, dos patios con claraboyas y demás comodidades.
Está cercada para hacer altos.
Tranvía de cuatro centésimos.
La casa puede visitarse de 4 á 6 d. la tarde.
El comprador dará 500 pesos en garantía de su oferta, siendo la certificada: Misiones 122.
3052-Dic.27.

José L. Laugarou
El miércoles 28 de Diciembre de 1910
A las 2 y media de la tarde
En los corrales de Emilio Cazalá
(ARROYO SECO)
De 20 potros, 20 yeguas y 8 mulas
Ojo cocheros, molineros, barraqueros y carreros
Importante remate de potros, yeguas y mulas, especiales de gran alzada, procedentes del departamento de Soriano, de las Estancias «Santa Rita» del señor Barbuno y Gartalumendia, y el «Recreo» de los señores Berro Hnos.
20 espléndidos potros mestizos, gran alzado, tiro pesado.
20 espléndidas yeguas mestizas, gran alzado, de tiro pesado y livianas.
8 mulas mestizas y criollas.
Hay varias yuntas, especiales como para carrunjes, recomiendo á los interesados por este espléndido lote de animales.
Vean en catálogo de 3 días atrás.
La entrega una vez concluído el remate.
Estarán en exposición en dicho local la víspera del remate. 3097-Dic.28.

José L. Laugarou
El viernes 30 de Diciembre á las 2 de la tarde.—En mi casa de remates calle Cerrito 102 y 102b.
DE LOS RICOS MUEBLES
y demás objetos que adornan la casa de una conocida familia por ausentarse para Europa.
DETALLE
SALA—Rico piano perpendicular gran formato (concierto), rico juego de sala tapizado en lampás de seda, consola doorada, elegantes lamparitas, sillas de lastas, mayólicas, alfombras, floreros, adornos, 6 valiosos cuadros al óleo de famosos pintores, todos ellos firmas auténticas y garantidas.
DORMITORIO—1 rico juego estilo Luis XV, tinas verdadas y mármoles de color, estores, portier, alfombra, cuadros, sillas, lámparas, etc.
COMEDOR—Gran juego compuesto de aparador de tres cuerpos, trinchante, mesa coliza y sillas tapizadas en cuero, copas, juego metal para te, jarrones, etc.
ESCRITORIO—Escritorio americano, caja de hierro «Chubb» con base de madera, (casi nuevo), juego de sofá y sillas, tapizadas en cuero, alfombra, cuadros, etagores, etc.
VARIOS—Baño de hierro, heladera, etc.
POR CUENTA DE VARIOS
1 rico piano marca «Heschelmann» 1 id id. marca «Henri Herz»; juegos de sala, juegos de comedor, aparadores, sillas, máquinas de escribir (usadas), filtros, 2 ricas barandas de escritorio, fotógrafo, sillones de mesas de juego, alfombras, cuadros, mesitas, etc. etc.
NOTA—La entrega una vez concluído el remate.
En Exposición la víspera del remate de 9 á 12 y de 2 á 6 p. m. 3110-dic30

José L. Laugarou
El domingo 8 de Enero de 1911
Gran Feria Ganadera
De ganados de campo y medio galpón en general
En el local de Feria J. L. Laugarou en el pueblo Santa Isabel, Pilar de los Toros: Estación Río Negro con el concurso de importantes estancieros y criadores.—
DETALLE
De la estancia «San Pedro», «The River Plate Estancias Co Ltd»
40 vaquillonas Durham puras por cruza, 2 años, servidas por toros puros importados.
70 carneros Lincoln, puros por cruza, hijos de toros importados.
70 borregas Lincoln, ídem ídem ídem.
De la cabaña del señor Juan B. Etchevers
10 toros Durham, puros por cruza, 2 años, hijos del toro «Rincón» Ambassador (1/2 galpón).
De la cabaña «Progreso» Florida
25 toritos Hereford, puros por cruza, de 1 y 1 1/2 años.
25 vaquillonas Durham, puras por cruza, 2 y 1 1/2 años, servidas por toro puro.
2 toros Durham puros importados, padres de Cabaña.
2 toros Hereford puros importados, padres de Cabaña.
50 carneros Rambouillet, padres del plantel.
200 ovejas Rambouillet, puras por cruza.
De el señor Prudencio González—Isla Mala
6 carneros Rambouillet especiales, 2 dientes, puros de pedigrie.
Carlos Sungerbuth
6 carneros Lincoln, puros de galpón.
De la «Charolera» del señor Tomás D. Lewis
100 vacas puras por cruza raza Hereford.
10 toros puros por cruza Hereford.
50 carneros Lincoln puros cruza de campo.
500 ovejas id. id. id. id. id.
De los señores Rocking y Doll
200 animales vacunos de cría raza Hereford.
De el señor Batista
120 novillos mestizos especiales de matadero.
NOTA—Además, concurrirán varios otros establecimientos, como ser: Noriega, Castaños Hnos., Eduardo Sánchez, Pilades Perochi, Bocking Doll, etc.
Los ganados deben venir acompañados de su guía á nombre de José L. Laugarou, consignados á la Estación Río Negro.
Los interesados, para concurrir á esta feria, deben dirigir los pedidos diez días antes de la feria, al escritorio, Cerrito 102 y 102 b., Montevideo.
NOTA—Venta al contado en oro sellado. La entrega concluídos los remates.
Comisión de remate, 3 o/o al comprador y 3 o/o

JUAN CARLOS CARVE

¡ATENCION ESPECULADORES

¡¡EN SAYAGO!!

EL MAS IMPORTANTE REMATE DE TIERRA ANUNCIADO HASTA HOY

51.211 METROS DE TERRENO

CON EDIFICIOS Y OTRAS MEJORAS

EN UN SOLO LOTE

CON 265 METROS SOBRE LA GRAN CARRETERA A COLON Y LAS PIEDRAS

TREN ELECTRICO AL FRENTE

INMEDIATO A LA ESTACION SAYAGO Y AL ESTABLECIMIENTO "DOMINGO BASSO"

Lote único y el más conveniente para fraccionar en solares por su situación de positivo porvenir y centro de población numerosa y progresista.

¡¡ VENTA SIN BASE--AL MEJOR POSTOR !!

Por separación de condominio. Hay pues, órden terminante de liquidar.

EL JUEVES 12 DE ENERO A LAS 2 DE LA TARDE--EN EL VESTIBULO DE LA BOLSA

Próximamente detalles. Un cartelón colocado en el terreno indicará su ubicación. Por plano é informes ocurrir al escritorio del rematador, calle Treinta y Tres núm. 119. 3112-en.12.

Alejandro Dell'Acqua

EL 29 DE DICIEMBRE

A LAS 3 DE LA TARDE

En la Villa de Pando

El último lote de terreno de 15.032 metros cuadrados (2 x y metros) incluyendo en ese mismo lote una gran casa para familia conteniendo 7 piezas con su enrejado al frente, un galpón de material de 30 metros de largo por 8 de ancho que costó como dos mil pesos, algibe, un pozo manantial, caballeriza y un monte de sauces al fondo y varias clases de árboles frutales, ubicado dicho terreno en el camino carretera entre el gran Parque sobre el Arroyo de Pando, sancionado hace dos meses y que será dentro de poco tiempo el primero de la Villa de Pando y a 4 minutos de la estación del ferrocarril.—Este lote de terreno con todas sus mejoras que se ofrece en venta tiene hoy por hoy la ubicación más brillante y de más asegurado porvenir de esta villa, es una verdadera pichincha si se tiene en cuenta la tasación bajísima debido á la época y se rematará con arreglo al siguiente:

EDICTO — Por disposición del señor Juez Letrado Departamental de Canelones, doctor don Luis Benvenuto, se hace saber al público que el día veintinueve del corriente mes de Diciembre á las tres de la tarde y en las puertas de este Juzgado de Paz de Pando se va á proceder á la venta en remate público, por el martillero don Alejandro Dell'Acqua, por ante el Juez que suscribe y con asistencia del escribano don Isidoro A. Furriol de una fracción de terreno con los edificios y demás mejoras que contiene, situado en las inmediaciones de esta villa, compuesto de una área de quince mil treinta y dos metros con cincuenta decímetros cuadrados, ubicado así: al Norte, sucesión de Cipriano Parga; Sud y Oeste, con Margarita Parga; y al Este, la Cañada de la Calera. Ha sido tasado en la suma de cuatro mil pesos. Se previene que no se admitirá oferta menor que la de la tasación y que el mejor postor consignará el 10 por ciento del precio de venta, á los efectos del artículo 919 del Código Civil. Ha sido ordenada en los autos sucesorios de don Escolástico de los Santos y doña Fermina Sanz. Los títulos se encuentran á disposición de los interesados en la Escribanía de Furriol, en Pando.—Pando, Diciembre 12 de 1910.—Héctor Platero Riveral, Juez de Paz. 3002dic29.

POR ORDEN DEL

Banco Francés

Supervielle y Cía.

Horacio Trápani

EL DOMINGO 1.o DE ENERO DE 1911

A las 5 y 30 de la tarde

Colosal remate

REGALO DE AÑO NUEVO

42 magníficos solares

A 80 MESES DE PLAZO

En la calle Comercio

A 10 metros de la calle Rivera

Ambas recorridas por el eléctrico de La Comercial

EL DOMINGO 1.o de Enero de 1911, á las 5 y 30 de la tarde y en el lugar de su ubicación, pondré en venta en remate público, sin base y al mejor postor, 42 hermosísimos solares situados en la calle Comercio, á 10 metros de la curva donde pasa el eléctrico de «La Comercial», en una localidad llena de atractivos, á 150 metros de la playa y en un centro de edificación importantísimo.

En 80 meses de plazo y sin interés siendo esta una condición de venta tan liberal como pocas veces se ve, dada la importancia de los terrenos que ofreceré.

Los solares están perfectamente amojonados, deslindados y tienen frente á calles muy amplias.

Un convoy partirá de la esquina de Bacacay y Sarandí á las 4.45 el día del remate, para llevar gratis á los interesados.

Exijo á cada comprador la suma de cuatro pesos por cada solar, en garantía de su oferta.—Grandes descuentos á los que paguen al contado.

Informes: Banco Francés—Sección Administración de Propiedades—25 de Mayo núm. 282. 2899-en.1.o.

Pascual Quartino

HOY

Importante remate de mercaderías

EN MI CASA, CALLE TREINTA Y TRES N.o 147

EL MARTES 27 del corriente á la 1 1/2 en punto de la tarde venderé por cuenta y orden de quien corresponda un variado surtido de mercaderías:

AL MISMO TIEMPO

Una partida casimires y sombreros pa-[illegible] 3120-dic27.

Manuel B. Comesaña

POR ORDEN DEL

CENTRO DE VENTAS

DEL

Banco de Cobranzas L. y Anticipos

EL DOMINGO 8 DE ENERO

A LAS 3 1/2 P. M.

SOBERBIO REMATE

35 solares, 4 casas y 1 hermoso chalet

Al lado del Parque Urbano

Con frente al Gran Bulevar Artigas á las calles Echevarría y Zamalloa

Y á 50 metros de Constituyente

EN 80 MENSUALIDADES

SIN INTERES

Localidad hermosísima

¡¡Sobre la costa!!

A 200 metros de las avenidas CONSTITUYENTE y ELLAURI.

La conocida quinta del general Máximo Tajes fraccionada en solares.

La casa quinta pesos 5.000 al contado y el resto en 80 mensualidades.

Las cuatro casas pesos 500 cada una al contado y el resto en 80 mensualidades.

Consignación en el acto del remate: pesos por la casa quinta, pesos 100 por cada una de las casas y una mensualidad adelantada por los solares.

Tren de pesos 0.04 cts. cada minuto!

Informes y planos: Sección Ventas del Banco de Cobranzas L. y Anticipos, Sarandí 174 ó á mi escritorio Misiones 180. 3128-En.8

Julio R. Alvarez

En el Cerrito de la Victoria

A plazo

A plazo

33 solares de terreno que forman las manzanas números 131 y 132 con frente al Camino Audión, calles números 1, 2, 18 y 20, á los fondos del almacén de Elichibi—A una cuadra de la Avenida General Flores por donde pasan los trenes eléctricos números 13 y 17 y á dos cuadras de la calle Industria—Pagaderos en mensualidades de 5 y 6 pesos.

EL DOMINGO 8 de Enero á las 5 de la tarde en los mismos venderé á la mayor oferta estos lindos solares, paraje alto y de gran porvenir.

Nadie falte que hay que vender á cualquier precio.

El comprador de cada solar entregará una mensualidad en garantía de su compra quedando en posesión del terreno.

Los cartelones colocados en los mismos indican su ubicación.

Por planos é informes en mi escritorio: Misiones 122. 3090-En.8.

CENTRO DE VENTAS

DEL

Banco de Cobranzas L. y Anticipos

El domingo 8 de Enero

A LAS 3 P. M.

¡A grandes plazos!

¡Mensualidades pequeñas!

16 HERMOSOS SOLARES

En el Camino Aldea

A 200 METROS DEL

Hospital Militar

AL LADO DEL

GRAN PARQUE PEREIRA

Localidad hermosa, panorámica y de inmenso porvenir

Eléctricos de «La Comercial» y á sus puertas «La Transatlántica».

Planos é informes: Sección Ventas del Banco de Cobranzas L. y Anticipos, Sarandí núm. 174. 3130-En.8

Francisco Artigas

POR ORDEN DEL

CENTRO DE VENTAS

DEL

Banco de Cobranzas L. y Anticipos

El domingo 8 de Enero, á las 4 p. m.

¡EN VILLA COLON!

¡60 soberbios lotes!

A PAGAR CON

4, 5 y 6 pesos por mes

Con viñas en plena producción y arboledas frutales

A 50 METROS DE LA

Carretera á Las Piedras

AREAS PROPORCIONADAS

TREN GRATIS:—Paysandú y Florida, á las 3 p. m.

Planos é informes: Sección Ventas del Banco de Cobranzas L. y Anticipos, Sarandí 174 ó á mi escritorio Cerrito 3131-En. 8

Julio R. Alvarez

IMPORTANTE REMATE

DE TIERRAS

Por cuenta de la comisión liquidadora

"PROGRESO DEPARTAMENTAL"

44 hectáreas, 5310 metros cds. de campo sobre el Arroyo Pantanoso cuya canalización es un hecho.

A 6 cuadras del camino macadamizado que va á la Barra de Santa Lucía

En las proximidades de:

NUEVO PARIS

EL CAMINO DE LAS TROPAS

Divide en dos fracciones el campo en venta

A UN PASO DE LA CIUDAD

En la Bolsa de Comercio

EL JUEVES 12 DE ENERO á las 3 de la tarde venderé al contado y á la mayor oferta esta magnífica fracción de tierra sobre los arroyos Pantanoso y Jesús María.

Campo de primer orden, sirve para agricultura ó ganadería.

Por su posición inmediata á la ciudad se presta para la subdivisión en chacras.

El comprador dará en garantía de su oferta el 10 por ciento del valor de la compra, siendo la escrituración de su cuenta.

Por planos é informes en mi escritorio: Misiones núm. 122. 3108-en12

Julio R. Alvarez

A PLAZO -- A 30 AÑOS

5 preciosas casitas

Recien construídas y aun sin habitar

Construcción moderna y de todo costo

3 con frente á la calle Caridad núms. 49, 51 y 53

Y 2 con frente á la calle General Farias núms. 70 y 72 (Bella Vista)

A una cuadra de la Avenida Agraciada

Y ALMACEN DE SANTIÑAQUE

Oportunidad para todo el que paga un alquiler adquirir con él, una de estas propiedades

EL DOMINGO 8 de Enero á las 3 y 36 de la tarde venderé en el paraje de sus ubicaciones estas propiedades.

Tienen todas las comodidades requeridas. Pueden visitarse de 4 á 7 de la tarde para darse cuenta de lo que vendo.

Todo comprador dará 300 pesos en garantía de cada propiedad.

Para mayores pormenores sobre las condiciones de esta venta en mi escritorio, Misiones 122. 3102-en.8.

Antonio L. Rovira

El lunes 26 y miércoles 28 del corriente á la 1 1/2 p. m.

Venderé todas las existencias depositadas en las calles Olimar núm. 78 y Orillas del Plata núm. 79 (Depósitos Policiales) que consisten en juegos de sala, espejos, sillas, escritorios, bibliotecas, un ascensor eléctrico y artefactos de luz que pertenecían á la Casa de Gobierno y Jefatura de Policías, respectivamente; gran cantidad de maderas, puertas, marcos de distintas clases, escaleras, mármoles, chapas de zinc, baldosas, gran cantidad de hierro y bronce, mandíles y correajes, ropa usada apropiada para la fábrica de papel y otros mil artículos que no es posible enumerar, dada la gran existencia. Al mismo tiempo tres buenos carros de cuatro ruedas y tres bicicletas.

Es conveniente ir y ver.

El herrero, carpintero, mueblero, albañil y todo aquel que desee construir una casita, encontrará allí lo necesario y por poco dinero.

Solo pido á los interesados puntualidad, á la 1 1/2 empezaré el remate, pues hay mucho que liquidar.

¡¡No olvidarse, el lúnes en la calle Olimar y el miércoles en la calle Orillas del Plata!!

Todo comprador entregará garantía de su compra. 3103-Dic.28.

Castro y Mañé

Importante remate

De la buena propiedad

Calle Uruguay núms. 62 y 62a entre Florida y Andes

UBICACION SOBERBIA

10 metros 737 de frente por 42 metros 950 de fondo

EL MARTES 10 de Enero á las 5 de la tarde, remataremos al mejor postor esta valiosa propiedad edificada de altos y bajos y actualmente ocupada por don A. Bertolotti.

La calle Uruguay es hoy la preferida por todo el comercio mayorista, y el que tiene una propiedad en esa importante arteria no se desprende de ella, pues saben la valorización rápida que va tomando esa zona.

Títulos de primer orden. Gastos de escrituración, certificados, etc., de cuenta del comprador, quien oblará el 10 por ciento de garantía.

La casa se puede visitar todos los días de 8 á 11 y de 2 á 5 de la tarde.

Por más datos en mi oficina calle Misiones 94. 3076-en.10.

Eduardo Zorrilla

2 HERMOSOS CHALETS

En los Pocitos

El Domingo 1.° de Enero de 1911—A las 5 1/2 de la tarde en punto—Al mejor postor y con grandes facilidades de pago. La mitad al CONTADO y la otra mitad á 1, 2 y 3 años de plazo

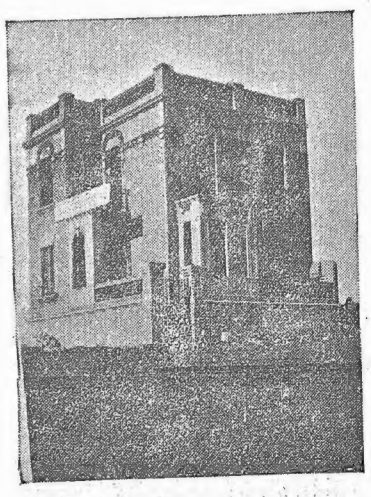

PRIMER CHALET «JUPITER» — Se compone de 8 metros 90 centímetros de frente por 18 metros 25 centímetros de fondo. Situado en la calle Constitución casi esquina á la de Vidal. 8 habitaciones, hall, 2 cuartos de baño, vestíbulo, planta alta con todo servicio, entrada de sirvientes independientes, toda comunicación interior, aguas corrientes, instalación para luz eléctrica, 2 W. C., verja de fierro, frente á calle macadam asfaltado, construcción tirantería cemento armado acabriado, vereda y macadam todo pago, situado con frente á la sombra, hermosa respectiva á 50 metros de la Rambla de Los Pocitos, al lado de la Gran Plaza de la Rambla, donde se instalará el hermoso bar y restaurant de la misma. Tren de La Comercial núm. 35, 31 y 37 y próximamente el núm. 34, que hará el recorrido doblando por Blanco, inmediato á este chalet. Complemento de este chalet con cocina Muniz, de fierro, todo enlozado, además los pozos negros construídos sépticos, los sistemas más higiénicos y modernos al respecto.

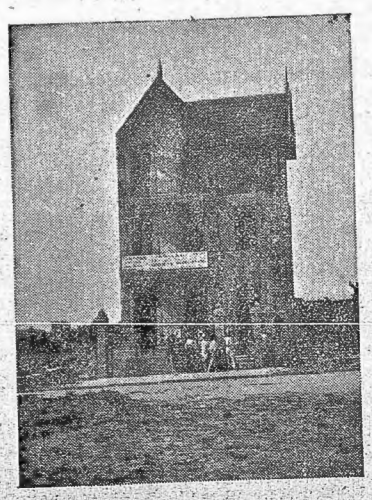

con el interés anual de 6 o|o.

2 hermosos CHALETS

de construcción moderna, ubicados en el paraje más pintoresco y panorámico de la Rambla de los Pocitos

Aguinaldos de 1.° de año

SEGUNDO CHALET «URANIA»—Reune todas las comodidades del primero, el mismo confort, situado en la calle Ramírez esquina á Blanco, á 100 metros de la Rambla de Los Pocitos, con 8.90 de frente por 25 metros de fondo, ubicación alta, de gran perspectiva, sombra al frente, 8 piezas cómodas, dos de servicio, entrada de servidumbre independiente, comunicación interior para los altos, y próximamente el recorrido número 34 de La Comercial, así como los núms. 31, 35 y 37 de la misma compañía, que conducen á los chalets mencionados. Instalaciones de luz eléctrica, aguas corrientes, cocina Muniz, pileta inglesa, cocina de fierro, etc., gran desahogo al fondo, entrada con escalinata de mármol, celosías alemanas de arrollar, cuartos de baño completos, W. C. independientes, pozo negro séptico, pisos de tea, zócalos franceses, etc., etc.

La ocasión de adquirir un hermoso chalet reuniendo toda clase de comodidades y confort, así como un lindo solar, no puede ser más oportuna; la ubicación, indiscutiblemente siempre de gran porvenir y la valorización siempre creciente.

Acto continuo

Cuatro lindos solares, sobre las calles de Blanco y Constituyente, ubicados de la siguiente manera:

1er. SOLAR—Al lado de la casa, con frente á la calle Blanco compuesto de 12 metros de frente por 8.90 de fondo.

2.o SOLAR—Contiguo al anterior, con 8.60 de frente por 39.50 de fondo.

3er. SOLAR—Calle de Blanco esquina Constituyente, con 8.90 de frente por 21 metros de fondo.

4.o SOLAR—Sobre la calle Constituyente, contiguo al anterior, con 16 metros de frente por 8.90 de fondo.

Todo se vende al mejor postor y por ausentarse su dueño para Europa. En las condiciones liberales antes expresadas, ó sea la mitad al contado y la otra mitad á 1, 2 y 3 años de plazo, con el interés del 6 por ciento anual.

EL 1.o DE ENERO de 1911, á las 5 y 30 de la tarde y en las mismas propiedades, procederé á su venta al más alto precio.

Todo comprador, al firmar el boleto, depositará el 10 por ciento sobre el total de su compra, como garantía, siendo las escrituras, certificados, etc., de su cargo exclusivo. Títulos de primer orden. Los carletones que están en las propiedades y terrenos, como los carteles que oportunamente se repartirán, contendrán todos los detalles, y, para más informes, dirigirse á mi escritorio, calle Misiones número 123. 2844en1.o.

Eduardo Zorrilla

De una buena propiedad altos y bajos

Central posición magnífica

Calle del Durazno esquina Convención

CONSTRUCCION ANTIGUA

4 casitas por Durazno números 73, 75, 77 y 79 por Convención números 309 y 311

AL MEJOR POSTOR

El 6 de Enero (dia de Reyes)

A las 5 de la tarde en la misma propiedad procederé á la venta al mejor postor, dinero de contado.—Espléndida colocación de dinero, producen mensualmente un alquiler de 113 pesos equivalente á 1356 pesos anuales.

COMODIDADES—La casa de bajos número 73, 3 piezas, 1 para sirvientes, zaguan de mosaico, patio de mármol, algibe, cocina, W. C., aguas corrientes, etc., pisos y zócalos de pino de tea y cielos rasos.

Núm. 75—Altos, 5 piezas, escalera de mármol, corredores de mosaico, cocina, W. C., cuarto de sirvientes, aguas corrientes, zócalos, pisos de pino de tea, celosías, etc., etc.

Núm. 77—Esquina, altos, 4 piezas, 1 de sirvientes, escalera de mármol, corredores de mosaico, aguas corrientes, cocina, W. C., etc., etc.

Núm. 79—Bajos, un almacén, con 3 piezas, algibe con bomba, aguas corrientes, un pequeño patio, cocina, W. C., etc., etc.

AREA

13 metros 77 centímetros de frente á la calle Durazno por 15 metros 53 centímetros de frente á la calle Convención igual á 213 metros 84 centímetros.

Escrituras garantidas, el comprador oblará en garantía de su oferta el importe del 10 por ciento y serán de su cargo las escrituras, certificados, etc.

Para más informes ocurrir á mi escritorio calle Misiones núm. 123. 3101-en.6

Eduardo Zorrilla

VALIOSA PROPIEDAD

En la calle Juan D. Jackson Nos. 42 y 44

Próxima á la Nueva Universidad, al Parque Urbano, Avenida Canelones y Avenida Constituyente; cuyo ensanche acaba de decretarse partiendo de la calle Juan D'Jackson.

Condiciones liberales de venta:

SOBERBIA COLOCACION DE DINERO

MITAD AL CONTADO

Una cuarta parte á un año y una cuarta parte á dos años de plazo con el interés del 6 por ciento anual y garantía hipotecaria

Base de venta: $ 20.000

AREA TOTAL DEL TERRENO: metros 1856, 3910 decímetros 58 milímetros.

Con dos frentes sobre las calles Juan D. Jackson y Guaná.

Dos edificios frente á Jackson, uno de 5 piezas y gran patio techado de tejas, y el otro de 8 piezas, tirantería de hierro, etc., etc.

EL DOMINGO 8 DE ENERO

A LAS 5 DE LA TARDE EN PUNTO

procederé á la venta de dicha propiedad en las condiciones de pago antes expresadas.

Títulos perfectos, los que están á disposición de los interesados en el estudio del doctor Juan Aguirre González, calle Misiones núm. 225.

El comprador depositará en garantía el 10 por ciento sobre el importe total de la compra.

Escritura, certificados, etc., etc. de cargo del comprador. Empedrado, vereda y arrimos todo pago. Por la calle Jackson y Guaná pasa el caño maestro. Rodeada de tranvías eléctricos de «La Transatlántica» por los números 8, 10 y 11 y de «La Comercial» el 55 por 18 de Julio y Blanes, el 32 por Lavalleja y el 31, 33 y 35 por Constituyente y Avenida Canelones.

NOTA—Si el comprador resuelve abonar al contado, tendrá un descuento de 6 por ciento sobre la cantidad que le corresponde pagar á plazos como saldo, ó sea sobre la mitad del precio total.

EL DOMINGO 8 DE ENERO A LAS 5 DE LA TARDE EN PUNTO

Por informes y carteles ocurrir á mi escritorio calle Misiones núm. 123. 3111-En.8.

Ponce de León y Dutra

Con la bandera de Beraldo Malgor y Peel

GRAN LIQUIDACION

DE HACIENDAS

El 8 de Enero de 1911

Por terminación del contrato de arrendamiento de la Estancia «San Andrés», de don Carlos Reyes Reissig.

Estación Chapicuy—F. C. M.—Departamento de Paysandú

Liquidación forzosa, por vencer el contrato de arrendamiento el 31 de Diciembre.

6.000 vacunos Durham y Hereford. (En su mayoría Hereford). Ganado de alta mestización, de origen Sneath, Bichadero, Parietti, Nueva Melhem y toros importados de pedigrée.

10.000 lanares (4.000 Lincoln y 6.000 Merinos), majadas de gran clase, en las cuales se han empleado muchos padres importados.

Yeguarizos de tiro liviano.

Por más informes, ocurrase á nuestro escritorio: Avenida General Rondeau 439, —Montevideo. 2943-e.8.